Рыба [Fish] GOS

Крошечный? Зверь, без мировоззрения

Класс Доспеха 13

Хиты 1 (1к4 - 1)

Скорость 0 футов, плавая **40 футов**

Сил	Лов	Тел	Инт	Мдр	Хар
2 (-4)	16 (+3)	9 (-1)	1 (-5)	7 (-2)	2 (-4)

Чувства тёмное зрение? **60 футов**, пассивное Восприятие **8**

Опасность 0 (0 или 10 опыта)

Бонус мастерства +2

Подводное дыхание. Рыба может дышать только под водой.

Галерея

Саурив [Sauriv] GOS

Средний? Гуманоид (людоящер), законно-нейтральный, именной НИП

Класс Доспеха 13 (природный доспех)

Хиты 9 (2к8)

Скорость 30 футов, плавая **30 футов**

Сил	Лов	Тел	Инт	Мдр	Хар
11 (+0)	12 (+1)	11 (+0)	12 (+1)	18 (+4)	16 (+3)

Навыки Обман **+7**, Проницательность **+6**, Убеждение **+7**

Чувства пассивное Восприятие **14**

Языки Общий, Драконий

Опасность 1/8 (25 опыта)

Бонус мастерства +2

Задержка дыхания. Саурив может задержать дыхание на 15 минут.

ДЕЙСТВИЯ

Рапира. *Рукопашная атака оружием:* +3 к попаданию, досягаемость 5 футов, одна цель. *Попадание*: 5 (1к8 + 1) колющего урона.

РЕАКЦИИ

Парирование. Саурив добавляет 2 к КД против одной рукопашной атаки, которая должна попасть по нему. Для этого Саурив должен видеть атакующего, и должен использовать рукопашное оружие.

Усоногая Бесс [Barnacle Bess] GOS

Средний? Зверь, законно-нейтральный, именной НИП

Класс Доспеха 15 (природный доспех)

Хиты 13 (3к8)

Скорость 30 футов, плавая **30 футов**

Сил	Лов	Тел	Инт	Мдр	Хар
13 (+1)	15 (+2)	11 (+0)	10 (+0)	9 (-1)	3 (-4)

Навыки Скрытность **+4**

Чувства слепое зрение? **30 футов**, пассивное Восприятие **9**

Языки Общий

Опасность 1/8 (25 опыта)

Бонус мастерства +2

Местность обитания побережье

Амфибия. Бесс может дышать и воздухом и под водой.

ДЕЙСТВИЯ

Клешня. *Рукопашная атака оружием*: +3 к попаданию, досягаемость 5 футов, одна цель. *Попадание*: 4 (1к6 + 1) дробящего урона, и цель становится схваченной (Сл высвобождения 11). У краба две клешни, и каждая может держать по одной цели.

Людоящер обыватель [Lizardfolk Commoner] GOS

Средний? Гуманоид (людоящер), нейтральный

Класс Доспеха 15 (природный доспех)

Хиты 16 (3к8 + 3)

Скорость 30 футов, плавая **30 футов**

Сил	Лов	Тел	Инт	Мдр	Хар
15 (+2)	10 (+0)	12 (+1)	7 (-2)	12 (+1)	7 (-2)

Навыки Восприятие **+3**, Выживание **+3**, Скрытность **+2**

Чувства пассивное Восприятие **13**

Языки Драконий

Опасность 1/4 (50 опыта)

Бонус мастерства +2

Местность обитания болото, лес

Задержка дыхания. Людоящер может задержать дыхание на 15 минут.

ДЕЙСТВИЯ

Укус. *Рукопашная атака оружием:* +4 к попаданию, досягаемость 5 футов, одна цель. *Попадание*: 5 (1к6 + 2) колющего урона.

ОПИСАНИЕ

Эти людоящеры, обнаруженные блуждающими по залам в "Опасность в Дануотере", так же свирепы, как и их вооруженные сородичи, и могут вооружиться оружием и щитами, если таковые имеются.

Галерея

Амфисбена [Amphisbaena] GOS

Средний? Монстр, без мировоззрения

Класс Доспеха 14

Хиты 11 (2к8 + 2)

Скорость 30 футов, плавая **30 футов**

Сил	Лов	Тел	Инт	Мдр	Хар
14 (+2)	18 (+4)	12 (+1)	3 (-4)	10 (+0)	3 (-4)

Навыки Восприятие **+2**

Чувства слепое зрение? **10 футов**, пассивное Восприятие **12**

Опасность 1/2 (100 опыта)

Бонус мастерства +2

> *Существо с точно таким же названием присутствует и в другой книге D&D 5-й редакции, и блок статистики этого существа отличен. Если вы искали это существо намеренно, вы могли по ошибке найти не то, что вам было нужно. Ссылка на аналог:*
> ***Амфисбена (МОТ)***
>
> ***— Господин Финик***

Две головы. Амфисбена с преимуществом совершает проверки Мудрости (Восприятие), а также спасброски от ослепления, очарования, глухоты, испуга, ошеломления или потери сознания.

ДЕЙСТВИЯ

Мультиатака. Амфисбена совершает две атаки Укусом.

Укус. *Рукопашная атака оружием:* +6 к попаданию, досягаемость 5 футов, одна цель. *Попадание*: 6 (1к4 + 4) колющего урона, и цель должна совершить спасбросок Телосложения Сл 11, получая 3 (1к6) урона ядом в случае провала или половину этого урона при успехе.

ОПИСАНИЕ

У этих странных рептилий две головы на обоих концах змеевидного тела. Каждая из голов вооружена ядовитыми клыками. Чтобы двигаться, амфисбена хватает одной пастью шею другой головы, образуя обруч, который катится по земле.

Галерея

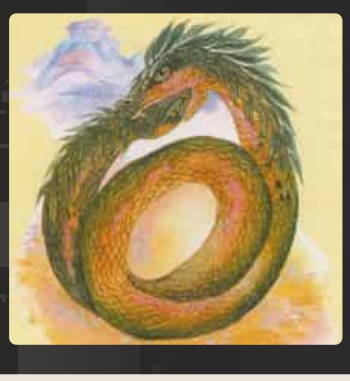

Вейлас [Valas] GOS

Средний? Гуманоид (мерфолк), нейтральный, именной НИП

Класс Доспеха 13 (кожаный доспех)

Хиты 16 (3к8 + 3)

Скорость 10 футов, плавая **40 футов**

Сил	Лов	Тел	Инт	Мдр	Хар
11 (+0)	14 (+2)	12 (+1)	11 (+0)	13 (+1)	11 (+0)

Спасброски Лов **+4**

Навыки Восприятие **+5**, Выживание **+5**, Природа **+4**, Скрытность **+6**

Чувства пассивное Восприятие **15**

Языки Общий, Акван

Опасность 1/2 (100 опыта)

Бонус мастерства +2

Амфибия. Мерфолк может дышать и воздухом и под водой.

Острый слух и зрение. Мерфолк совершает с преимуществом проверки Мудрости (Восприятие), полагающиеся на слух или зрение.

ДЕЙСТВИЯ

Мультиатака. Мерфолк совершает две рукопашные атаки или две дальнобойные атаки.

Короткий меч. *Рукопашная атака оружием*: +4 к попаданию, досягаемость 5 футов, одна цель. *Попадание*: 5 (1к6 + 2) колющего урона.

Гигантский морской угорь [Giant Sea Eel] GOS

Большой? Зверь, без мировоззрения

Класс Доспеха 14 (природный доспех)

Хиты 19 (3к10 + 3)

Скорость 0 футов, плавая **40 футов**

Сил	Лов	Тел	Инт	Мдр	Хар
11 (+0)	14 (+2)	12 (+1)	7 (-2)	10 (+0)	7 (-2)

Спасброски Лов **+4**

Навыки Восприятие **+2**, Скрытность **+4**

Чувства тёмное зрение? **60 футов**, пассивное Восприятие **12**

Опасность 1/2 (100 опыта)

Бонус мастерства +2

Подводное дыхание. Угорь может дышать только под водой.

ДЕЙСТВИЯ

Укус. *Рукопашная атака оружием:* +4 к попаданию, досягаемость 5 футов, одна цель. *Попадание*: 13 (2к10 + 2) колющего урона.

ОПИСАНИЕ

Змеевидные хищники, скрывающиеся в тёмных водах океана, эти звери цвета водорослей служат стражами и скакунами для локата (в том числе для тех, кто находится в "Опасность в Дануотере).

Галерея

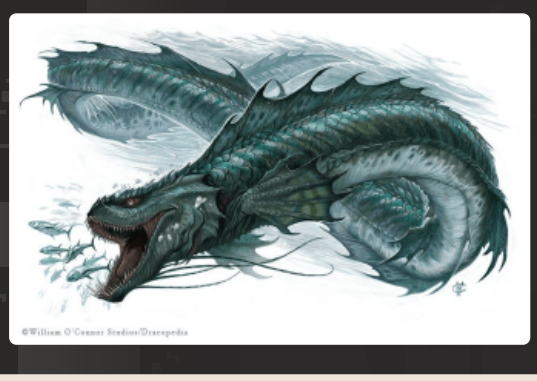

Коалинт [Koalinth] GOS

Средний? Гуманоид (гоблиноид), законно-злой

Класс Доспеха 14 (кольчуга)

Хиты 16 (3к8 + 3)

Скорость 30 футов, плавая **20 футов**

Сил	Лов	Тел	Инт	Мдр	Хар
13 (+1)	11 (+0)	12 (+1)	11 (+0)	10 (+0)	11 (+0)

Спасброски Лов +2

Навыки Атлетика +3, Восприятие +2

Чувства тёмное зрение? **60 футов**, пассивное Восприятие **12**

Языки Общий, Гоблинский

Опасность 1/2 (100 опыта)

Бонус мастерства +2

Амфибия. Коалинт может дышать и воздухом и под водой.

Воинское превосходство. Один раз в ход коалинт может причинить дополнительный урон 7 (2к6) существу, по которому он попал атакой оружием, если это существо находится в пределах 5 футов от дееспособного союзника коалинта.

ДЕЙСТВИЯ

Трезубец. *Рукопашная или дальнобойная атака оружием:* +3 к попаданию, досягаемость 5 футов или дистанция 20/60 футов, одна цель. *Попадание*: 4 (1к6 + 1) колющего урона или 5 (1к8 + 1) колющего урона, если используется двумя руками для рукопашной атаки.

ОПИСАНИЕ

Коалинты, описанные в "Опасность в Дануотере", являются воинственными и агрессивными водными хобгоблинами с ярко окрашенными лицами и функционирующими жабрами. Они известны своей свирепостью и ненавистью к эльфам.

Локата [Locathah] GOS

Средний? Гуманоид (локата), нейтральный

Класс Доспеха 13 (природный доспех)

Хиты 22 (4к8 + 4)

Скорость 30 футов, плавая **30 футов**

Сил	Лов	Тел	Инт	Мдр	Хар
13 (+1)	12 (+1)	12 (+1)	11 (+0)	10 (+0)	11 (+0)

Спасброски Лов +3

Навыки Атлетика +3, Восприятие +2

Чувства пассивное Восприятие **12**

Языки Общий, Акван

Опасность 1/2 (100 опыта)

Бонус мастерства +2

Ограниченная амфибийность. Локата может дышать и воздухом и под водой, но чтобы не задохнуться, ему нужно погружаться в воду хотя бы раз каждые 4 часа.

Воля левиафана. Локата с преимуществом совершает спасброски против того, чтобы стать испуганным, отравленным, очарованным, ошеломлённым, парализованным или усыпленным.

ДЕЙСТВИЯ

Мультиатака. Локата совершает две рукопашные атаки Копьём.

Копьё. *Рукопашная или дальнобойная атака оружием:* +3 к попаданию, досягаемость 5 футов или дистанция 20/60 футов, одна цель. *Попадание*: 4 (1к6 + 1) колющего урона или 5 (1к8 + 1) колющего урона, если используется двумя руками.

ОПИСАНИЕ

Эти жизнерадостные и гордые рыболюди (описанные в "Опасность в Дануотере") пережили войну, рабство и жестокое обращение со стороны других водных существ. Они живут в затопленных племенных общинах вдоль морских побережий и охотятся как над водой, так и под водой.

Галерея

Мерфолк разведчик [Merfolk Scout] GOS

Средний? Гуманоид (мерфолк), нейтральный

Класс Доспеха 13 (кожаный доспех)

Хиты 16 (3к8 + 3)

Скорость 10 футов, плавая **40 футов**

Сил	Лов	Тел	Инт	Мдр	Хар
11 (+0)	14 (+2)	12 (+1)	11 (+0)	13 (+1)	11 (+0)

Спасброски Лов **+4**

Навыки Восприятие **+5**, Выживание **+5**, Природа **+4**, Скрытность **+6**

Чувства пассивное Восприятие **15**

Языки Общий, Акван

Опасность 1/2 (100 опыта)

Бонус мастерства +2

Амфибия. Мерфолк может дышать и воздухом и под водой.

Острый слух и зрение. Мерфолк совершает с преимуществом проверки Мудрости (Восприятие), полагающиеся на слух или зрение.

ДЕЙСТВИЯ

Мультиатака. Мерфолк совершает две рукопашные атаки или две дальнобойные атаки.

Короткий меч. *Рукопашная атака оружием*: +4 к попаданию, досягаемость 5 футов, одна цель. *Попадание*: 5 (1к6 + 2) колющего урона.

Океанус [Oceanus] GOS

Средний? Гуманоид (эльф), нейтрально-добрый, именной НИП

Класс Доспеха 12 (кожаный доспех)

Хиты 30 (4к8 + 12)

Скорость 30 футов, плавая **30 футов**

Сил	Лов	Тел	Инт	Мдр	Хар
15 (+2)	12 (+1)	16 (+3)	11 (+0)	12 (+1)	10 (+0)

Спасброски Тел **+5**

Навыки Атлетика **+4**, Восприятие **+3**

Чувства тёмное зрение? **60 футов**, пассивное Восприятие **13**

Языки Акван, Эльфийский

Опасность 1/2 (100 опыта)

Бонус мастерства +2

Амфибия. Океан может дышать на воздухе и под водой.

Друг моря. Используя простые жесты и звуки, Океан может наладить контакт с любым существом, которое имеет врождённую скорость плавания.

ДЕЙСТВИЯ

Трезубец. *Рукопашная или дальнобойная атака оружием:* +4 к попаданию, дальность 5 футов или дистанция 20/60 футов, одна цель. *Попадание*: 5 (1к6 + 2) колющего урона или 6 (1к8 + 2) колющего урона, если используется двумя рукам для рукопашной атаки.

Легкий арбалет. *Дальнобойная атака оружием:* +3 к попаданию, дистанция 80/320 футов, одна цель. *Попадание*: 5 (1к8 + 1) колющего урона.

ОПИСАНИЕ

Прежде чем попасть в плен, этому морскому эльфу было поручено расследовать передвижения Морского Призрака в "Зловещей Тайне Солтмарша". Океанус - умный и находчивый эльф, который более чем готов присоединиться к искателям приключений, у которых храбрые сердца и добрые намерения.

Пиратский боцман [Pirate Bosun] GOS

Средний? Гуманоид (любая раса), любое мировоззрение

Класс Доспеха 12 (проклёпанная кожа)

Хиты 27 (5к8 + 5)

Скорость 30 футов

Сил	Лов	Тел	Инт	Мдр	Хар
16 (+3)	11 (+0)	13 (+1)	11 (+0)	10 (+0)	13 (+1)

Навыки Атлетика **+5**, Запугивание **+3**

Чувства пассивное Восприятие **10**

Опасность 1/2 (100 опыта)

Бонус мастерства +2

Языки. Боцман знает один любой язык, обычно Общий.

Переносчик грузов. Боцман с преимущество совершает проверки Силы.

Морская качка. Боцман с преимуществом совершает проверки характеристик и спасброски, чтобы не быть сбитым с ног.

ДЕЙСТВИЯ

Лёгкий молот. *Рукопашная или дальнобойная атака оружием:* +5 к попаданию, досягаемость 5 футов или дистанция 20/60 футов, одна цель. *Попадание*: 5 (1к4 + 3) дробящего урона.

Крюк. *Рукопашная атака оружием:* +5 к попаданию, досягаемость 5 футов, одна цель. *Попадание*: 7 (1к8 + 3) колющего урона, и цель схвачена (Сл высвобождения 13).

ОПИСАНИЕ

Боцману поручено организовать груз и экипаж на борту судна. Боцманы - способные бойцы, чей опыт в перевозке грузов и нанесении побоев делает их сильными противниками. Фол Фритхофф в "Зловещей тайне Солтмарша" - боцман, который охраняет груз на борту корабля контрабандистов. С тех пор, как произошел несчастный случай, он носил крюк на конце одной руки вместо кисти.

Скелет алхимика [Skeletal Alchemist] GOS

Средняя? Нежить, законно-злая

Класс Доспеха 11

Хиты 32 (5к8 + 10)

Скорость 30 футов

Сил	Лов	Тел	Инт	Мдр	Хар
9 (-1)	13 (+1)	15 (+2)	14 (+2)	10 (+0)	9 (-1)

Навыки Магия **+4**

Уязвимость к урону дробящий

Иммунитет к урону яд

Иммунитет к состоянию истощение?, отравление?

Чувства тёмное зрение? **60 футов**, пассивное Восприятие **10**

Языки понимает все, известные при жизни, но не говорит

Опасность 1/2 (100 опыта)

Бонус мастерства +2

Сопротивление магии. Скелет совершает с преимуществом спасброски от заклинаний и прочих магических эффектов.

ДЕЙСТВИЯ

Мультиатака. Скелет алхимика совершает две атаки Метанием кислоты.

Когти. *Рукопашная атака оружием*: +3 к попаданию, досягаемость 5 футов. одна цель. *Попадание*: 4 (1к6 + 1) рубящего урона.

Метание кислоты. *Дальнобойная атака оружием*: +3 к попаданию, дистанция 30/120 футов, одна цель. *Попадание*: 5 (1к8 + 1) урона кислотой.

ОПИСАНИЕ

Эта нежить сохраняет достаточно своего прежнего "я", чтобы продолжать свою алхимическую работу, часто от имени некромантов или других зловещих покровителей. Он трудится в темной лаборатории (такой, как та, что была описана в "Зловещей тайне Солтмарша"), часто впадая в анабиоз на длительные периоды времени.

Галерея

Талнад [Talnad] GOS

Средний? Гуманоид (мерфолк), нейтральный, именной НИП

Класс Доспеха 13 (кожаный доспех)

Хиты 16 (3к8 + 3)

Скорость 10 футов, плавая **40 футов**

Сил	Лов	Тел	Инт	Мдр	Хар
11 (+0)	14 (+2)	12 (+1)	11 (+0)	13 (+1)	11 (+0)

Спасброски Лов **+4**

Навыки Восприятие **+5**, Выживание **+5**, Природа **+4**, Скрытность **+6**

Чувства пассивное Восприятие **15**

Языки Общий, Акван

Опасность 1/2 (100 опыта)

Бонус мастерства +2

Амфибия. Мерфолк может дышать и воздухом и под водой.

Острый слух и зрение. Мерфолк совершает с преимуществом проверки Мудрости (Восприятие), полагающиеся на слух или зрение.

ДЕЙСТВИЯ

Мультиатака. Мерфолк совершает две рукопашные атаки или две дальнобойные атаки.

Короткий меч. *Рукопашная атака оружием*: +4 к попаданию, досягаемость 5 футов, одна цель. *Попадание*: 5 (1к6 + 2) колющего урона.

Киш [Kysh] GOS

Средний? Гуманоид (тритон), законно-добрый, именной НИП

Класс Доспеха 13

Хиты 27 (5к8 + 5)

Скорость 30 футов, плавая **30 футов**

Сил	Лов	Тел	Инт	Мдр	Хар
14 (+2)	16 (+3)	12 (+1)	10 (+0)	13 (+1)	14 (+2)

Навыки Выживание **+3**, Убеждение **+4**

Сопротивление урону холод

Чувства тёмное зрение? **60 футов**, пассивное Восприятие **11**

Языки Общий, Первичный

Опасность 1 (200 опыта)

Бонус мастерства +2

Амфибия. Киш может дышать на воздухе и под водой.

Посланник моря. Киш может передавать простые идеи животным, которые могут дышать под водой. Они могут понимать значение его слов, хотя у вас нет никакой специальной способности понять их в ответ.

Врождённое колдовство. Базовой характеристикой Киша является Харизма (Сл спасброска от заклинания 12, +4 к попаданию атаками заклинаниями). Он может накладывать следующие заклинания, не нуждаясь в материальных компонентах:

- **1/день:** *туманное облако [fog cloud]*.

ДЕЙСТВИЯ

Мультиатака. Тритон совершает две рукопашные атаки Копьём.

Копьё. *Рукопашная или дальнобойная атака оружием:* +4 к попаданию, досягаемость 5 футов или дистанция 20/60 футов, одна цель. *Попадание*: 5 (1к6 + 2) колющего урона или 6 (1к8 + 2) колющего урона, если используется двумя рукам для рукопашной атаки.

ОПИСАНИЕ

Пленник сахуагинов в "Финальном противнике", Киш - защитник глубоководных королевств, который готов присоединиться к партии в их борьбе. Тритоны - это жители Стихийного Плана Воды, которые отправились на Материальный план, чтобы наблюдать за темными местами океанских глубин. Они стоят на страже порталов, глубоководных пропастей и других мест, где могут появиться ужасающие монстры. Когда появляются такие угрозы, тритоны берутся за оружие, чтобы изгнать их из мира.

Людоящер чешуйчатый щит [Lizardfolk Scaleshield] GOS

Средний? Гуманоид (людоящер), нейтральный

Класс Доспеха 16 (кольчужная рубаха, щит)

Хиты 32 (5к8 + 10)

Скорость 30 футов, плавая **30 футов**

Сил	Лов	Тел	Инт	Мдр	Хар
15 (+2)	10 (+0)	14 (+2)	7 (-2)	12 (+1)	7 (-2)

Навыки Атлетика **+4**, Восприятие **+3**, Выживание **+5**

Чувства пассивное Восприятие **13**

Языки Драконий

Опасность 1 (200 опыта)

Бонус мастерства +2

Задержка дыхания. Людоящер может задержать дыхание на 15 минут.

ДЕЙСТВИЯ

Мультиатака. Людоящер совершает две атаки, каждая из которых различным оружием.

Моргенштерн. *Рукопашная атака оружием:* +4 к попаданию, досягаемость 5 футов, одна цель. *Попадание*: 6 (1к8 + 2) колющего урона.

Укус. *Рукопашная атака оружием:* +4 к попаданию, досягаемость 5 футов, одна цель. *Попадание*: 5 (1к6 + 2) колющего урона.

Шипастый щит. *Рукопашная атака оружием:* +4 к попаданию, досягаемость 5 футов, одна цель. *Попадание*: 5 (1к6 + 2) колющего урона.

РЕАКЦИИ

Блок щитом. Если по союзнику чешуйчатого щита, находящегося в пределах 5 футов от него попадает атака, то чешуйчатый щит может вдвое уменьшить урон от этой атаки.

ОПИСАНИЕ

Служа элитными воинами и офицерами народа людоящеров, эти крепкие существа носят толстую броню, сделанную из крокодильей чешуи и металла. Владеющие воинским оружием и передовой тактикой ведения боя, они охраняют логова людоящеров, такие как те, что находится в "Опасность в Дануотере".

Мерфолк добытчик [Merfolk Salvager] GOS

Средний? Гуманоид (мерфолк), нейтральный

Класс Доспеха 12

Хиты 22 (4к8 + 4)

Скорость 10 футов, плавая **40 футов**

Сил	Лов	Тел	Инт	Мдр	Хар
10 (+0)	13 (+1)	12 (+1)	11 (+0)	11 (+0)	12 (+1)

Спасброски Лов **+4**

Навыки Атлетика **+3**, Восприятие **+2**

Чувства пассивное Восприятие **12**

Языки Общий, Акван

Опасность 1 (200 опыта)

Бонус мастерства +2

Амфибия. Мерфолк может дышать и воздухом и под водой.

ДЕЙСТВИЯ

Мультиатака. Мерфолк совершает две атаки своей Коралловой рапирой.

Коралловая рапира. *Рукопашная атака оружием*: +4 к попаданию, досягаемость 5 футов, одна цель. *Попадание*: 6 (1к8 + 2) колющего урона.

Инъекция токсина (2/день). *Рукопашная атака оружием*: +4 к попаданию, досягаемость 5 футов, одна цель. *Попадание*: 6 (1к8 + 2) колющего урона, и существо должно преуспеть в спасброске Телосложения Сл 12, иначе станет парализованной до конца своего следующего хода.

ОПИСАНИЕ

Опытные поисковики затонувших кораблей и руин, найденных в самых глубоких водах, эти опытные воины помогают защищать своих сородичей с помощью похожего на рапиру оружия из живых кораллов. Добытчики сопровождают других мерфолков в поисках мусора, используя свои обостренные чувства, чтобы обнаружить угрозу. Их находят в союзе с людоящерами, указанными в "Опасность в Дануотере".

Галерея

Палубный пират волшебник [Pirate Deck Wizard] GOS

Средний? Гуманоид (любая раса), любое мировоззрение

Класс Доспеха 12 (15 с доспехом мага)

Хиты 32 (5к8 + 10)

Скорость 30 футов

Сил	Лов	Тел	Инт	Мдр	Хар
10 (+0)	14 (+2)	14 (+2)	16 (+3)	13 (+1)	11 (+0)

Навыки Восприятие **+3**, Магия **+5**

Чувства пассивное Восприятие **13**

Языки любой один язык (обычно Общий)

Опасность 1 (200 опыта)

Бонус мастерства +2

Морская качка. Волшебник с преимуществом совершает проверки характеристик и спасброски, чтобы не быть сбитым с ног.

Использование заклинаний. Волшебник является заклинателем 4-го уровня. Его базовой характеристикой является Интеллект (Сл спасброска от заклинаний 13, +5 к атакам заклинаниями). У него подготовлены следующие заклинания волшебника:

- **Заговоры (Неограниченно):** *дружба [friends]*, *волшебная рука [mage hand]*, *фокусы [prestidigitation]*, *луч холода [ray of frost]*;
- **1 уровень (4 ячейки):** *маскировка [disguise self]*, *туманное облако [fog cloud]*, *доспехи мага [mage armor]*, *ведьмин снаряд [witch bolt]*;
- **2 уровень (3 ячейки):** *порыв ветра [gust of wind]*, *Мельфова кислотная стрела [Melf's acid arrow]*, *туманный шаг [misty step]*.

ДЕЙСТВИЯ

Боевой посох. *Рукопашная атака оружием:* +2 к попаданию, досягаемость 5 футов, одна цель. *Попадание*: 3 (1к6) дробящего урона.

ОПИСАНИЕ

Эти покрытые солью практикующие магию пираты одновременно образованны и суеверны. Команда пиратских кораблей обычно обходят своих палубных волшебников стороной, поскольку они волшебным образом перемещаются с места на место и обрушивают свою соленую магию на нападающих. Корабль "Морской призрак" в "Зловещей тайне Солтмарша" является домом для волшебника пиратской колоды по имени Панкета.

Первый помощник пират [Pirate First Mate] GOS

Средний? Гуманоид (любая раса), любое мировоззрение

Класс Доспеха 16 (кольчуга)

Хиты 26 (4к8 + 8)

Скорость 30 футов

Сил	Лов	Тел	Инт	Мдр	Хар
14 (+2)	11 (+0)	14 (+2)	11 (+0)	10 (+0)	13 (+1)

Навыки Атлетика **+4**, Запугивание **+3**

Чувства пассивное Восприятие **10**

Языки Один любой язык, обычно Общий

Опасность 1 (200 опыта)

Бонус мастерства +2

Морская качка. Первый помощник с преимуществом совершает проверки характеристик и спасброски, чтобы не быть сбитым с ног.

ДЕЙСТВИЯ

Мультиатака. Первый помощник совершает две атаки Длинным мечом.

Длинный меч. *Рукопашная атака оружием:* +4 к попаданию, досягаемость 5 футов, одна цель. *Попадание*: 6 (1к8 + 2) рубящего урона или 7 (1к10 + 2) рубящего урона, если используется двумя руками. Если целью является существо, первый помощник может выбрать не наносить урона атакой, чтобы обезоружить цель. Цель должна преуспеть в спасброске Силы Сл 14, иначе роняет один предмет, который она держит, на землю.

ОПИСАНИЕ

Эти серьезные моряки - надежные союзники капитана пиратского корабля. Бывшие солдаты и обученные наемники часто находят работу в качестве помощников на борту пиратских кораблей. В "Зловещей тайне Солтмарша" Кровавый Бьорн служит первым помощником на борту "Морского призрака".

Санбалет [Sanbalet] *GOS*

Средний? Гуманоид (человек), нейтрально-злой, именной НИП

Класс Доспеха 11

Хиты 27 (6к8)

Скорость 30 футов

Сил	Лов	Тел	Инт	Мдр	Хар
10 (+0)	12 (+1)	11 (+0)	16 (+3)	13 (+1)	14 (+2)

Навыки Магия **+5**

Чувства пассивное Восприятие **11**

Языки Общий

Опасность 1 (200 опыта)

Бонус мастерства +2

Использование заклинаний. Санбалет является заклинателем 3-го уровня. Его базовой характеристикой является Интеллект (Сл спасброска от заклинания 13, +5 к попаданию атаками заклинаниями). У него подготовлены следующие заклинания волшебника:

- **Заговоры (неограниченно):** *пляшущие огоньки [dancing lights]*, *малая иллюзия [minor illusion]*, *луч холода [ray of frost]*;
- **1 уровень (4 ячейки):** *очарование личности [charm person]*, *сверкающие брызги [color spray]*, *волшебная стрела [magic missile]*, *безмолвный образ [silent image]*;
- **2 уровень (2 ячейки):** *волшебные уста [magic mouth]*, *палящий луч [scorching ray]*.

ДЕЙСТВИЯ

Кинжал. *Рукопашная или дальнобойная атака оружием:* + 3 к попаданию, досягаемость 5 футов или дистанция 20/60 футов, одна цель. *Попадание*: 3 (1к4 + 1) колющего урона.

ОПИСАНИЕ

В "Зловещей тайне Солтмарша" Санбалет является лидером наземной части контрабандной банды. Он хитрый нарцисс, интересующийся иллюзиями и контролем сознания. Он защищает контрабанду, хранящуюся в пещерах под домом с привидениями.

Галерея

Сахуагин коралловый крушитель [Sahuagin Coral Smasher] GOS

Средний? Гуманоид (сахуагин), законно-злой

Класс Доспеха 14 (природный доспех)

Хиты 33 (6к8 + 6)

Скорость 30 футов, плавая **40 футов**

Сил	Лов	Тел	Инт	Мдр	Хар
16 (+3)	12 (+1)	12 (+1)	12 (+1)	13 (+1)	9 (-1)

Навыки Восприятие **+5**

Чувства тёмное зрение? **120 футов**, пассивное Восприятие **15**

Языки Сахуагинский

Опасность 1 (200 опыта)

Бонус мастерства +2

Кровавое бешенство. Сахуагин совершает с преимуществом броски рукопашных атак по существам, у которых хиты ниже максимума.

Ограниченная амфибийность. Сахуагин может дышать и воздухом и под водой, но чтобы не задохнуться, ему нужно погружаться в воду хотя бы раз каждые 4 часа.

Акулья телепатия. Сахуагин может магическим образом командовать всеми акулами, находящимися в пределах 120 футов от него, при помощи ограниченной телепатии.

Осадное чудовище. Сахуагин наносит двойной урон объектам и сооружениям.

ДЕЙСТВИЯ

Мультиатака. Сахуагин совершает две атаки Боевым молотом или одну атаку Уксусом и одну атаку Когтями.

Укус. *Рукопашная атака оружием:* +5 к попаданию, досягаемость 5 футов, одна цель. *Попадание*: 5 (1к4 + 3) колющего урона.

Когти. *Рукопашная атака оружием:* +5 к попаданию, досягаемость 5 футов, одна цель. *Попадание*: 5 (1к4 + 3) рубящего урона.

Боевой молот. *Рукопашная атака оружием:* +5 к попаданию, досягаемость 5 футов, одна цель. *Попадание*: 7 (1к8 + 3) дробящего урона.

ОПИСАНИЕ

Используемые в качестве передовой линии в "Финальном противнике", коралловые крушители набираются из рядов сильнейших воинов-сахуагинов. Их физическая сила позволяет преодолевать сопротивление воды, позволяя им с одинаковым рвением размахивать своими молотами по строениям и врагам.

Мистер Дори [Mr. Dory] GOS

Средняя? Аберрация, хаотично-злая, именной НИП

Класс Доспеха 18 (проклёпанный доспех, щит)

Хиты 170 (20к8 + 80)

Скорость 30 футов

Сил	Лов	Тел	Инт	Мдр	Хар
13 (+1)	20 (+5)	19 (+4)	14 (+2)	14 (+2)	16 (+3)

Спасброски Тел **+8**, Мдр **+6**

Навыки Атлетика **+5**, Восприятие **+6**, Скрытность **+9**

Иммунитет к урону некротическая энергия

Чувства тёмное зрение? **60 футов**, пассивное Восприятие **16**

Языки Общий, Бездны, Глубинная речь, Телепатия 60 фт.

Опасность 10 (5900 опыта)

Бонус мастерства +4

Зависимость от воды. Мистер Дори получает 6 (1к12) урона кислотой за каждые 10 минут, которые он проводит без воздействия воды.

Сопротивление магии. Мистер Дори совершает с преимуществом спасброски от заклинаний и прочих магических эффектов.

Врождённое колдовство. Базовой характеристикой Мистера Дори является Харизма (Сл спасброска от заклинания 15, +7 к попаданию атаками заклинаниями). Он может накладывать следующие заклинания, не нуждаясь в материальных компонентах:

- **Неограниченно**: *обнаружение магии [detect magic]*, *обнаружение мыслей [detect thoughts]*, *невидимость [invisibility]* (только на себя);
- **2/день каждое:** *ужас [fear]*, *огненный шар [fireball]*, *полёт [fly]*;
- **1/день каждое:** *облако смерти [cloudkill]*, *эфирность [etherealness]*.

ДЕЙСТВИЯ

Мультиатака. Мистер Дори совершает три атаки Рапирой.

Рапира. *Рукопашная атака оружием:* +9 к попаданию, досягаемость 5 футов, одна цель. *Попадание*: 9 (1к8 + 5) колющего урона и 7 (2к6) урона некротической энергией.

Глаз разложения (Перезарядка 5-6). Мистер Дори пристально смотрит на существо, которое он видит в пределах 30 футов. Цель должна совершить спасбросок Телосложения Сл 15. При провале оно получает 27 (5к10) урона некротической энергией и 27 (5к10) урона ядом, после чего становится уязвимым урону ядом и некротической энергией на протяжении 1 минуты. При успехе оно получает половину этого урона и не становится уязвимым урону.

ОПИСАНИЕ

Один из четырех советников, которые правят Стайзом, мистер Дори скрывает свою проклятую натуру у всех на виду. Его редкое, восприимчивое к жидкости "кожное заболевание" на самом деле является формой того же недуга аболета, который создал скамов, хотя состояние Дори не такое тяжелое, и ему удалось сохранить свободу воли.

Чудовищный перитон [Monstrous Peryton] GOS

Большой? Монстр, хаотично-злой

Класс Доспеха 14 (природный доспех)

Хиты 144 (17к10 + 51)

Скорость 20 футов, летая **60 футов**

Сил	Лов	Тел	Инт	Мдр	Хар
19 (+4)	14 (+2)	16 (+3)	9 (-1)	14 (+2)	10 (+0)

Спасброски Сил **+8**, Лов **+6**, Мдр **+6**

Навыки Восприятие **+6**

Чувства тёмное зрение? **60 футов**, пассивное Восприятие **16**

Языки Общий, Эльфийский

Опасность 11 (7200 опыта)

Бонус мастерства +4

Языки - понимает Общий и Эльфийский, но не говорит.

Легендарное сопротивление (3/день). Если перитон проваливает спасбросок, он может вместо этого сделать спасбросок успешным.

Облет. Перитон не провоцирует атаки, когда вылетает из досягаемости врага.

Острое зрение и тонкий нюх. Перитон совершает с преимуществом проверки Мудрости (Восприятие), полагающиеся на зрение или обоняние.

ДЕЙСТВИЯ

Мультиатака. Перитон совершает две атаки: одну атаку Боданием, и одну атаку Когтями.

Бодание. *Рукопашная атака оружием:* +9 к попаданию, досягаемость 5 футов, одна цель. *Попадание*: 12 (2к6 + 5) колющего урона.

Когти. *Рукопашная атака оружием:* +9 к попаданию, досягаемость 5 футов, одна цель. *Попадание*: 16 (2к10 + 5) рубящего урона.

Искажающая тень. Перитон выбирает до трех существ в пределах 60 футов от себя, которых он может видеть. Каждое существо должно преуспеть в спасброске Мудрости Сл 14 , иначе станет проклятым. Будучи проклятым, всякий раз, когда существо совершает бросок атаки, проверку характеристики или спасбросок, оно должно бросить к4 и вычесть значение из общего результата броска. Проклятое существо может повторять спасбросок в конце каждого своего ход, завершая на себе эффект в случае успеха. Существо, преуспевшее в этом спасброске, становится невосприимчивым к Искажающая тени этого перитона на 24 часа.

ЛЕГЕНДАРНЫЕ ДЕЙСТВИЯ

Чудовищный перитон может совершать 3 легендарных действия, выбирая из указанных ниже вариантов. Лишь одно легендарное действие может быть совершено за раз, и только в конце хода другого существа. Чудовищный перитон восстанавливает истраченные действия в начале своего хода.

Обнаружение. Перитон совершает проверку Мудрости (Восприятие).

Атака когтем. Перитон совершает одну атаку Когтем.

Пикирующая атака (стоит 2 действия). Перитон набирает скорость и перемещается к одной цели по своему выбору. После чего он совершает атаку Боданием, которая дополнительно наносит 9 (2к8) колющего урона при попадании.

ОПИСАНИЕ

Ужас побережья и недавнее бедствие Сигнального острова из "Судьбы Таммераута", этот крупный перитон охотится как на корабли, так и на прибрежные поселения. Он построил множество гнезд, чтобы обозначить свою территорию.

Галерея

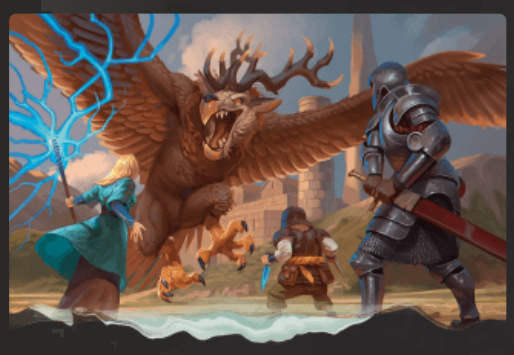

Молодой кракен [Juvenile Kraken] GOS

Огромный? Монстр (титан), хаотично-злой

Класс Доспеха 16 (природный доспех)

Хиты 207 (18к12 + 90)

Скорость 20 футов, плавая **50 футов**

Сил	Лов	Тел	Инт	Мдр	Хар
24 (+7)	11 (+0)	20 (+5)	19 (+4)	15 (+2)	17 (+3)

Спасброски Сил **+12**, Лов **+5**, Тел **+10**, Инт **+9**, Мдр **+7**

Сопротивление урону дробящий, колющий, рубящий от немагических атак

Иммунитет к урону электричество

Иммунитет к состоянию паралич?, испуг?

Чувства истинное зрение? **120 футов**, пассивное Восприятие **12**

Языки понимает язык Бездны, Инфернальный, Небесный и Первичный, но не говорит, Телепатия 60 фт.

Опасность 14 (11 500 опыта)

Бонус мастерства +5

Местность обитания под водой

Амфибия. Кракен может дышать и воздухом и под водой.

Свобода перемещений. Кракен игнорирует труднопроходимую местность, и магические эффекты не могут ни уменьшить его скорость, ни сделать опутанным. Он может потратить 5 футов перемещения, чтобы избавиться от немагического опутывания или перестать быть схваченным.

ДЕЙСТВИЯ

Мультиатака. Кракен совершает две атаки Щупальцем, каждую из которых можно заменить Броском.

Укус. *Рукопашная атака оружием:* +12 к попаданию, досягаемость 5 футов, одна цель. *Попадание*: 20 (3к8 + 7) колющего урона. Если цель — существо с размером не больше Среднего, схваченное кракеном, это существо проглатывается, и захват оканчивается. Будучи проглоченным, существо является слепым и опутанным, обладает полным укрытием от атак и прочих эффектов, исходящих снаружи, и получает урон кислотой 21(6к6) в начале каждого хода кракена.

Если кракен получает в течение одного хода от находящегося внутри него существа урон 35 или больше, он должен в конце этого хода преуспеть в спасброске Телосложения Сл 23, иначе изрыгнет всех проглоченных существ, которые падают ничком в пространстве в пределах 10 футов от кракена. Если кракен умирает, проглоченное существо перестает быть опутанным им, и может высвободиться из трупа, используя 15 футов перемещения, и на выходе падает ничком.

Щупальце. *Рукопашная атака оружием:* +12 к попаданию, досягаемость 20 футов, одна цель. *Попадание*: 17 (3к6 + 7) дробящего урона, и цель становится схваченной (Сл высвобождения 20). Пока цель схвачена, она опутана. У кракена десять щупалец, и каждое может держать в захвате одну цель.

Бросок. Один несомый предмет с размером не больше Среднего, или существо, схваченное кракеном, бросается на расстояние до 40 футов в случайном направлении, после чего падает ничком. Если брошенная цель попадает в твердую поверхность, цель получает дробящий урон 3 (1к6) за каждые 10 футов броска. Если цель была брошена в другое существо, это существо должно преуспеть в спасброске Ловкости Сл 13, иначе получит такой же урон и будут сбито с ног.

Удар молнии. Кракен магическим образом создает разряд молнии, который может ударить цель, видимую в пределах 90 футов от кракена. Цель должна совершить спасбросок Ловкости Сл 18, получая 22 (4к10) урона электричеством при провале, или половину этого урона при успехе.

ЛЕГЕНДАРНЫЕ ДЕЙСТВИЯ

Кракен может совершить 3 легендарных действия, выбирая из представленных ниже вариантов. За один раз можно использовать только одно легендарное действие, и только в конце хода другого существа. Кракен восстанавливает использованные легендарные действия в начале своего хода.

Атака щупальцем (стоит 2 действия). Кракен совершает одну атаку Щупальцем.

Бросок. Кракен использует Бросок.

Облако чернил (стоит 3 действия). Находясь под водой, кракен выпускает облако чернил с радиусом 40 футов. Облако огибает углы, и его местность является сильно заслонённой для всех кроме самого кракена. Все существа кроме кракена, оканчивающие там ход, должны преуспеть в спасброске Телосложения Сл 18, получая 11 (2к10) урона ядом при провале, или половину этого урона при успехе. Сильное течение рассеивает облако, которое в противном случае все равно исчезает в конце следующего хода кракена.

ОПИСАНИЕ

Скрытое в глубокой, темной подводной яме недалеко от Стайза, это существо несёт на себе печать безумия темного бога Тариздуна. Становясь с каждым днем все более независимым, он мечтает освободиться от своих угнетателей и навязать морям свою собственную злую волю.

Гигантская белая мурена [Giant White Moray Eel] GOS

Огромный? Зверь, без мировоззрения

Класс Доспеха 12

Хиты 60 (8к12 + 8)

Скорость 0 футов, плавая **40 футов**

Сил	Лов	Тел	Инт	Мдр	Хар
19 (+4)	14 (+2)	12 (+1)	1 (-5)	10 (+0)	3 (-4)

Спасброски Лов **+4**

Навыки Восприятие **+2**, Скрытность **+4**

Чувства слепое зрение? **10 футов**, пассивное Восприятие **12**

Опасность 2 (450 опыта)

Бонус мастерства +2

Подводное дыхание. Мурена может дышать только под водой.

ДЕЙСТВИЯ

Укус. *Рукопашная атака оружием:* +6 к попаданию, досягаемость 5 футов, одна цель. *Попадание*: 11 (2к6 + 4) колющего урона.

Жаболюд квакун [Bullywug Croaker] GOS

Средний? Гуманоид (жаболюд), нейтрально-злой

Класс Доспеха 15 (шкурный доспех, щит)

Хиты 33 (6к8 + 6)

Скорость 20 футов, плавая **40 футов**

Сил	Лов	Тел	Инт	Мдр	Хар
14 (+2)	12 (+1)	12 (+1)	7 (-2)	15 (+2)	10 (+0)

Спасброски Тел **+3**

Навыки Восприятие **+4**, Скрытность **+3**

Чувства пассивное Восприятие **14**

Языки Язык Жаболюдов

Опасность 2 (450 опыта)

Бонус мастерства +2

Амфибия. Жаболюд может дышать и воздухом и под водой.

Общение с лягушками и жабами. Жаболюд может обмениваться простыми понятиями с лягушками и жабами, когда говорит на языке Жаболюдов.

Болотный камуфляж. Жаболюд совершает с преимуществом проверки Ловкости (Скрытность), когда пытается спрятаться на болотистой местности.

Прыжок с места. Жаболюд совершает прыжки в длину на расстояние до 20 футов и прыжки в высоту на расстояние до 10 футов, хоть с разбегом, хоть без него.

ДЕЙСТВИЯ

Укус. *Рукопашная атака оружием:* +4 к попаданию, досягаемость 5 футов, одна цель. *Попадание*: 5 (1к6 + 2) колющего урона.

Копье. *Рукопашная или дальнобойная атака оружием:* +4 к попаданию, досягаемость 5 футов или дистанция 20/60 футов, одна цель. *Попадание*: 5 (1к6 + 2) колющего урона или 6 (1к8 + 2) колющего урона, если используется двумя руками для совершения рукопашной атаки.

Глаар-пат (3/день). Квакун поёт песню болотистой погибели. Каждое выбранное существо в пределах 30 футов от квакуна, которое может услышать песню, должно совершить спасбросок Мудрости Сл 12, получая 9 (2к8) урона психической энергией при провале или половину этого урона в случае успеха. Существо, которое проваливает этот спасбросок, также получает помеху на спасброски совершаемые ею до конца своего следующего хода.

Роооо-глог (1/день). Квакун поёт оду старшему лягемоту. Каждый жаболюд в пределах 30 футов от квакуна, который может услышать песню, получает 10 временных хитов.

ОПИСАНИЕ

Некоторые жаболюды рождаются со способностью вплетать магию в свои песни. Эти редкие экземпляры выращиваются в охраняемых анклавах, где их учат использовать свою магию как для исцеления, так и для нанесения урона. Как было продемонстрировано в "Опасность в Дануотере", они являются одними из самых напыщенных жаболюдов.

Капитан Ксендрос [Captain Xendros] GOS

Средний? Гуманоид (женщина, тифлинг), хаотично-злой, именной НИП

Класс Доспеха 13 (кольчужная рубаха)

Хиты 27 (5к8 + 5)

Скорость 30 футов

Сил	Лов	Тел	Инт	Мдр	Хар
10 (+0)	10 (+0)	12 (+1)	13 (+1)	16 (+3)	13 (+1)

Навыки Медицина **+7**, Религия **+5**, Убеждение **+3**

Чувства тёмное зрение? **60 футов**, пассивное Восприятие **13**

Языки Инфернальный

Опасность 2 (450 опыта)

Бонус мастерства +2

Языки. Капитан Ксендрос знает два любых языка и Инфернальный.

Божественная слава. Ксендрос может бонусным действием потратить одну ячейку заклинания, чтобы её рукопашные атаки оружием магическим образом причиняли цели при попадании дополнительный урон излучением 10 (3к6). Это преимущество длится до конца текущего хода. Если Ксендрос потратит ячейку 2-го уровня или выше, дополнительный урон увеличивается на 1к6 за каждый уровень выше 1.

Врождённое колдовство. Базовой характеристикой Ксендрос является Харизма (Сл спасброска от заклинания 11). Ксендрос может накладывать следующие заклинания, не нуждаясь в материальных компонентах:

- **Неограниченно:** *чудотворство [thaumaturgy]*.
- **1/день каждое:** *тьма [darkness]*, *адское возмездие [hellish rebuke]*.

Использование заклинаний. Капитан Ксендрос является заклинателем 5-го уровня. Её базовой характеристикой является Мудрость (Сл спасброска от заклинания 13, +5 к попаданию атаками заклинаниями). У неё подготовлены следующие заклинания жреца:

- **Заговоры (неограниченно):** *свет [light]*, *священное пламя [sacred flame]*, *чудотворство [thaumaturgy]*;
- **1 уровень (4 ячейки):** *лечение ран [cure wounds]*, *направляющий снаряд [guiding bolt]*, *убежище [sanctuary]*;
- **2 уровень (3 ячейки):** *божественное оружие [spiritual weapon]*, *малое восстановление [lesser restoration]*;
- **3 уровень (2 ячейки):** *духовные стражи [spirit guardians]*, *рассеивание магии [dispel magic]*.

ДЕЙСТВИЯ

Булава. *Рукопашная атака оружием:* +2 к попаданию, досягаемость 5 футов, одна цель. *Попадание*: 3 (1к6) дробящего урона.

ОПИСАНИЕ

Священники несут учение своих богов простым обывателям. Это духовные лидеры храмов и часовен, и часто они обладают влиянием в своих общинах. Злые священники могут открыто работать на тирана, а могут быть лидерами религиозных сект, скрывающихся среди общества и исполняющих порочные ритуалы.

Обычно при священнике находится один или несколько прислужников, помогающих с религиозными церемониями или просто священными ритуалами.

Капитан пиратов [Pirate Captain] GOS MM24

Средний? Гуманоид (любая раса), любое мировоззрение

Класс Доспеха 14 (проклёпанный доспех)

Хиты 45 (7к8 + 14)

Скорость 30 футов

Сил	Лов	Тел	Инт	Мдр	Хар
16 (+3)	14 (+2)	14 (+2)	11 (+0)	10 (+0)	14 (+2)

Навыки Атлетика **+5**, Запугивание **+4**

Чувства пассивное Восприятие **10**

Опасность 2 (450 опыта)

Бонус мастерства +2

Языки. Капитан знает один любой язык, обычно Общий.

Морская качка. Капитан с преимуществом совершает проверки характеристик и спасброски, чтобы не быть сбитым с ног.

ДЕЙСТВИЯ

Мультиатака. Капитан совершает две атаки: одну Ручным арбалетом и одну Длинным мечом.

Ручной арбалет. *Дальнобойная атака оружием:* +4 к попаданию, дистанция 30/120 футов, одна цель. *Попадание*: 5 (1к6 + 2) колющего урона.

Длинный меч. *Рукопашная атака оружием:* +5 к попаданию, досягаемость 5 футов, одна цель. *Попадание*: 9 (1к8 + 5) рубящего урона или 10 (1к10 + 5) рубящего урона, если используется двумя руками.

РЕАКЦИИ

Соберись, собака (2/день). Всякий раз, когда дружественное существо в пределах 30 футов от капитана, которое может его слышать, промахивается атакой, капитан может выкрикнуть ему несколько угроз, что позволяет этому существу повторно совершить бросок атаки.

ОПИСАНИЕ

Капитаны пиратов проводят свою жизнь в море, зарабатывая и удерживая командование кровью и отвагой. Впечатляющая работа капитана с мечом и язвительные слова вселяют в команду корабля как уверенность, так и страх. Сигурд "Змеиные Глаза" - капитан пиратов, который возглавляет банду контрабандистов в "Зловещей Тайне Солтмарша".

Коалинт сержант [Koalinth Sergeant] GOS

Средний? Гуманоид (гоблиноид), законно-злой

Класс Доспеха 14 (кольчуга)

Хиты 33 (6к8 + 6)

Скорость 30 футов, плавая **30 футов**

Сил	Лов	Тел	Инт	Мдр	Хар
14 (+2)	11 (+0)	12 (+1)	11 (+0)	10 (+0)	12 (+1)

Спасброски Лов **+2**, Мдр **+2**

Навыки Атлетика **+4**, Восприятие **+2**

Чувства тёмное зрение? **60 футов**, пассивное Восприятие **12**

Языки Общий, Гоблинский

Опасность 2 (450 опыта)

Бонус мастерства +2

Амфибия. Коалинт может дышать и воздухом и под водой.

Воинское превосходство. Один раз в ход коалинт может причинить дополнительный урон 7 (2к6) существу, по которому он попал атакой оружием, если это существо находится в пределах 5 футов от дееспособного союзника коалинта.

ДЕЙСТВИЯ

Мультиатака. Сержант совершает две рукопашные атаки Трезубцем.

Трезубец. *Рукопашная или дальнобойная атака оружием:* +4 к попаданию, досягаемость 5 футов или дистанция 20/60 футов, одна цель. *Попадание*: 5 (1к6 + 2) колющего урона или 6 (1к8 + 2) колющего урона, если используется двумя руками для рукопашной атаки.

Сеть с крюком. *Дальнобойная атака оружием:* +4 к попаданию, дистанция 10/30 футов, одна цель. *Попадание*: 4 (1к4 + 2) колющего урона, и цель опутана. Существо может действием совершить проверку Силы Сл 12, чтобы высвободиться или высвободить другое существо из сети с крюком, оканчивая эффект в случае успеха. Нанесение 5 рубящего урона по сети (КД 12) высвобождая цель, не причиняя ей вреда, и разрушая сеть.

РЕАКЦИИ

Копье беспомощности (2/день). Всякий раз, когда существо в пределах 30 футов от сержанта становится опутанным, сержант может переместиться на свою скорость в сторону опутанного существа. Если сержант заканчивает свой ход в пределах досягаемости опутанного существа, он может атаковать его рукопашной атакой

ОПИСАНИЕ

Эти свирепые коалинты возглавляют специальные миссии своего народа, такие как дипломатический председатель, описаный в "Опасность в Дануотере". Коалинт сержант сосредотачивает свой гнев на наиболее значительных угрозах на поле боя, а затем устраняет их одну за другой.

Крелл Гролг [Krell Grohlg] GOS

Средний? Гуманоид (мужчина, полуорк), хаотично-злой, именной НИП

Класс Доспеха 11 (16 с дубовой корой)

Хиты 27 (5к8 + 5)

Скорость 30 футов

Сил	Лов	Тел	Инт	Мдр	Хар
18 (+4)	12 (+1)	13 (+1)	12 (+1)	15 (+2)	11 (+0)

Навыки Восприятие **+4**, Запугивание **+2**, Медицина **+4**, Природа **+3**

Чувства тёмное зрение? **60 футов**, пассивное Восприятие **14**

Языки Общий, Друидический, Орочий

Опасность 2 (450 опыта)

Бонус мастерства +2

Непоколебимая стойкость. Если хиты Крелла опускаются до нуля, но при этом он не убит, его хиты вместо этого опускаются до 1. Он не можете использовать это умение снова, пока не закончит продолжительный отдых.

Свирепые атаки. Если Крелл совершил критическое попадание рукопашной атакой оружием, он можете добавить к урону еще одну кость урона оружия.

Использование заклинаний. Крелл является заклинателем 4-го уровня. Его базовой характеристикой является Мудрость (Сл спасброска от заклинания 12, +4 к попаданию атаками заклинаниями). У него подготовлены следующие заклинания друида:

- **Заговоры (неограниченно):** *дубинка [shillelagh]*, *искусство друидов [druidcraft]*, *сотворение пламени [produce flame]*;
- **1 уровень (4 ячейки):** *волна грома [thunderwave]*, *опутывание [entangle]*, *разговор с животными [speak with animals]*, *скороход [longstrider]*;
- **2 уровень (3 ячейки):** *дубовая кора [barkskin]*, *пылающий шар [flaming sphere]*.

ДЕЙСТВИЯ

Боевой посох. *Рукопашная атака оружием:* +2 к попаданию (+4 к попаданию с дубинкой), досягаемость 5 футов, одна цель. *Попадание*: 3 (1к6) дробящего урона, 4 (1к8) дробящего урона при использовании двумя руками, или дробящий урон 6 (1к8+2) с *дубинкой [shillelagh]*.

Локата охотник [Locathah Hunter] GOS

Средний? Гуманоид (локата), нейтральный

Класс Доспеха 14 (природный доспех)

Хиты 33 (6к8 + 6)

Скорость 30 футов, плавая **30 футов**

Сил	Лов	Тел	Инт	Мдр	Хар
13 (+1)	14 (+2)	12 (+1)	11 (+0)	14 (+2)	11 (+0)

Спасброски Лов **+4**, Мдр **+4**

Навыки Атлетика **+3**, Восприятие **+4**

Чувства пассивное Восприятие **14**

Языки Общий, Акван

Опасность 2 (450 опыта)

Бонус мастерства +2

Ограниченная амфибийность. Локата может дышать и воздухом и под водой, но чтобы не задохнуться, ему нужно погружаться в воду хотя бы раз каждые 4 часа.

Воля левиафана. Охотник совершает с преимуществом спасброски против заклинаний и эффектов, которые контролируют его действия.

ДЕЙСТВИЯ

Мультиатака. Охотник совершает две атаки из своего отравленного арбалета.

Отравленный арбалет. *Дальнобойная атака оружием:* +4 к попаданию, дистанция 80/320 футов, одна цель. *Попадание*: 11 (2к8 + 2) колющего урона, и цель должна преуспеть в спасброске Телосложения Сл 12, иначе станет отравленной до конца своего следующего хода.

Дубина. *Рукопашная атака оружием*: +3 к попаданию, досягаемость 5 футов, одна цель. *Попадание*: 4 (1d6 + 1) дробящего урона.

ОПИСАНИЕ

Дальнобойный локата охотник обучен выслеживать и преследовать добычу на суше и в воде. Они часто служат лидерами небольших групп локата или послами своего народа (например, охотник, оказавшийся в "Опасность в Дануотере"). Их яркие, отравленные и быстрозарядные арбалеты редко бьют мимо цели.

Мастер Рефрум [Master Refrum] GOS

Средний? Гуманоид (человек), законно-добрый, именной НИП

Класс Доспеха 10

Хиты 27 (5к8 + 5)

Скорость 30 футов

Сил	Лов	Тел	Инт	Мдр	Хар
10 (+0)	10 (+0)	12 (+1)	13 (+1)	16 (+3)	13 (+1)

Навыки Медицина **+7**, Религия **+5**, Убеждение **+3**

Чувства пассивное Восприятие **13**

Языки Все

Опасность 2 (450 опыта)

Бонус мастерства +2

Языки. Рефрум знает два любых языка.

Божественная слава. Рефрум может бонусным действием потратить одну ячейку заклинания, чтобы его рукопашные атаки оружием магическим образом причиняли цели при попадании дополнительный урон излучением 10 (3к6). Это преимущество длится до конца текущего хода. Если Рефрум потратит ячейку 2 уровня или выше, дополнительный урон увеличивается на 1к6 за каждый уровень выше 1.

Использование заклинаний. Рефрум является заклинателем 5-го уровня. Его базовой характеристикой является Мудрость (Сл спасброска от заклинания 13, +5 к попаданию атаками заклинаниями). У него подготовлены следующие заклинания жреца:

- **Заговоры (неограниченно):** *свет [light]*, *священное пламя [sacred flame]*, *чудотворство [thaumaturgy]*;
- **1 уровень (4 ячейки):** *лечение ран [cure wounds]*, *направляющий снаряд [guiding bolt]*, *убежище [sanctuary]*;
- **2 уровень (3 ячейки):** *божественное оружие [spiritual weapon]*, *малое восстановление [lesser restoration]*;
- **3 уровень (2 ячейки):** *разговор с мёртвыми [speak with dead]*, *рассеивание магии [dispel magic]*.

Панцирная акула [Shell Shark] GOS

Средний? Монстр, без мировоззрения

Класс Доспеха 18 (панцирный доспех)

Хиты 32 (5к8 + 10)

Скорость 0 футов, плавая **40 футов**

Сил	Лов	Тел	Инт	Мдр	Хар
15 (+2)	12 (+1)	14 (+2)	3 (-4)	10 (+0)	7 (-2)

Спасброски Сил **+6**

Навыки Атлетика **+6**

Чувства тёмное зрение? **120 футов**, пассивное Восприятие **10**

Опасность 2 (450 опыта)

Бонус мастерства +2

Кровавое бешенство. Акула совершает с преимуществом броски рукопашных атак по существам, у которых хиты ниже максимума.

Подводное дыхание. Акула может дышать только под водой.

Сопротивление магии. Акула совершает с преимуществом спасброски от заклинаний и прочих магических эффектов.

ДЕЙСТВИЯ

Мультиатака. Акула совершает две атаки Укусом.

Укус. *Рукопашная атака оружием*: +4 к попаданию, досягаемость 5 футов, одна цель. *Попадание*: 13 (2к10 + 2) колющего урона.

ОПИСАНИЕ

Эти впечатляющие существа, проплывающие через крепость сахуагинов в "Финальном противнике", выбраны жрицами Секолы в качестве защитников и посланников. Акулы получают благословение с помощью ритуала, во время которого к их телам постоянно прикрепляются пластины из раковин и кораллов.

Галерея

Рой скелетов [Skeletal Swarm] GOS

Большой? рой средней Нежити, законно-злая

Класс Доспеха 13 (обломки доспеха)

Хиты 60 (8к10 + 16)

Скорость 30 футов

Сил	Лов	Тел	Инт	Мдр	Хар
12 (+1)	14 (+2)	15 (+2)	6 (-2)	8 (-1)	5 (-3)

Уязвимость к урону дробящий

Иммунитет к урону яд

Иммунитет к состоянию испуг?, истощение?, окаменение?, опутанность?, отравление?, очарование?, ошеломление?, паралич?, сбивание с ног?

Чувства тёмное зрение? **60 футов**, пассивное Восприятие **9**

Опасность 2 (450 опыта)

Бонус мастерства +2

Оглушительный стук. Существа становятся глухими, находясь в пространстве роя.

Рой. Рой может занимать пространство другого существа, и наоборот, и рой может перемещаться через любой проход, достаточный для Маленького гуманоида. Рой не может восстанавливать хиты и получать временные хиты.

ДЕЙСТВИЯ

Удар. *Рукопашная атака оружием:* +4 к попаданию, досягаемость 0 футов, одна цель в пространстве роя. Попадание: 11 (2к8 + 2) рубящего урона или 6 (1к8 + 2) рубящего урона, если у роя половина хитов или меньше.

ОПИСАНИЕ

Этот рой костей, обнаруженный поднимающимися из песков на острове Аббатства, сделан из останков нескольких оживших скелетов. Рой скелетов перемежает свой внешний вид между частично сформированными гуманоидными формами и хаотичной, кружащейся массой.

Галерея

Священник бурных вод [Rip Tide Priest] GOS

Средний? Гуманоид (человек), нейтрально-злой

Класс Доспеха 13 (кольчужная рубаха)

Хиты 52 (8к8 + 16)

Скорость 30 футов

Сил	Лов	Тел	Инт	Мдр	Хар
15 (+2)	11 (+0)	14 (+2)	10 (+0)	11 (+0)	16 (+3)

Навыки Обман **+5**, Религия **+2**, Скрытность **+2**

Чувства пассивное Восприятие **10**

Языки Общий, Акван

Опасность 2 (450 опыта)

Бонус мастерства +2

Использование заклинаний. Священник является заклинателем 5-го уровня. Его базовой характеристикой является Харизма (Сл спасброска от заклинаний 13, +5 к атакам заклинаниями). У него подготовлены следующие заклинания чародея:

- **Заговоры (Неограниченно):** *леденящее прикосновение [chill touch]*, *волшебная рука [mage hand]*, *малая иллюзия [minor illusion]*, *фокусы [prestidigitation]*, *луч холода [ray of frost]*;
- **1 уровень (4 ячейки):** *поспешное отступление [expeditious retreat]*, *волшебная стрела [magic missile]*, *щит [shield]*;
- **2 уровень (3 ячейки):** *размытый образ [blur]*, *удержание личности [hold person]*;
- **3 уровень (2 ячейки):** *метель [sleet storm]*.

ДЕЙСТВИЯ

Боевой посох. *Рукопашная атака оружием:* +4 к попаданию,досягаемость 5 футов, одна цель. *Попадание*: 6 (1к8 + 2) дробящего урона.

ОПИСАНИЕ

Священники культа Бурных вод собираются в тайные общины, чтобы совершать темные ритуалы, прославляющие Ольгидру, стихийной Принцессы Злой Воды, как воплощение разрушительности воды. Они верят, что использование воды для убийства своих врагов, например, путем ритуального утопления, приносит им благосклонность Ольгидры.

Утопший клинок [Drowned Blade] GOS

Средняя? Нежить, хаотично-злая

Класс Доспеха 10 (кожаный доспех)

Хиты 45 (6к8 + 18)

Скорость 30 футов

Сил	Лов	Тел	Инт	Мдр	Хар
16 (+3)	8 (-1)	16 (+3)	3 (-4)	9 (-1)	5 (-3)

Иммунитет к урону яд

Иммунитет к состоянию отравление?

Чувства тёмное зрение? **60 футов**, пассивное Восприятие **9**

Языки Понимает языки, которые знал при жизни, но не может говорить.

Опасность 2 (450 опыта)

Бонус мастерства +2

Ходящий по дну. Утопший клинок не может плавать, и он опускается на дно любого водоема. Он не получает никаких штрафов за своё передвижение или атаки под водой. Он невосприимчив к воздействию пребывания под водой на глубине более 100 футов.

Связанные вместе. Утопший клинок делится своим разумом со всеми другими утопшими в пределах 1 мили от него и может передавать им свои мысли и наблюдения мгновенно и без ограничений.

Стойкость нежити. Если утопший клинок получает урон, уменьшающий хиты до 0, он совершает спасбросок Телосложения Сл 5 + полученный урон, если только это не был урон излучением или урон от критического попадания. При успехе хиты утопшего клинка опускаются всего лишь до 1.

ДЕЙСТВИЯ

Мультиатака. Утопший клинок совершает две атаки Ржавым длинным мечом.

Ржавый длинный меч. *Рукопашная атака оружием:* +5 к попаданию, досягаемость 5 футов, одна цель. *Попадание*: 7 (1к8 + 3) рубящего урона,и цель должна преуспеть в спасброске Телосложения Сл 12, иначе будет заражена синегнилью.

СИНЕГНИЛЬ

Эта болезнь поражает гуманоидов. У страдающего от синей гнили существа на лице и спине вырастают причудливые синие фурункулы. Эта болезнь переносится нежитью, и жертвы чаще всего приобретают её через раны, полученные от инфицированных существ. Фурункулы болезни проявляются через 1к4 часов, после чего показатели Телосложения и Харизмы жертвы снижаются на 1к4 каждый, минимум до 3. За этим быстро следует лихорадка и покалывание в конечностях. Зараженное существо получает уязвимость к урону излучением и приобретает способность дышать под водой.

В конце каждого продолжительного отдыха зараженное существо совершает спасбросок Телосложения Сл 12. В случае успеха жертва восстанавливает 1 значение Телосложения и 1 значение Харизмы, утраченные из-за болезни. Если зараженное существо восстанавливает все значения, потерянные из-за болезни, оно излечивается. Другие эффекты, повышающие значения характеристик жертвы, не излечивают болезнь. При провале спасброска жертва получает 18 (4к8) урона некротической энергией, так как фурункулы лопаются и растекаются. Существо, чьи хиты уменьшаются этим уроном до 0, не может восстанавливать свои хиты до тех пор, пока болезнь не будет излечена, хотя его можно стабилизировать как обычно.

ОПИСАНИЕ

Нападая на убежище в "Судьбе Таммераута", этот покрытый ракушками воин-нежить сражается с удивительной ловкостью. Морские звезды цепляются за его тонкую бороду, и его злобная ярость видна в его раздутых серых глазах.

Королевский жаболюд [Bullywug Royal] GOS

Средний? Гуманоид (жаболюд), нейтрально-злой

Класс Доспеха 15 (шкурный доспех, щит)

Хиты 52 (8к8 + 16)

Скорость 20 футов, плавая **40 футов**

Сил	Лов	Тел	Инт	Мдр	Хар
16 (+3)	12 (+1)	14 (+2)	10 (+0)	11 (+0)	14 (+2)

Спасброски Сил **+5**, Лов **+3**

Навыки Атлетика **+5**, Запугивание **+4**, Скрытность **+3**

Чувства пассивное Восприятие **10**

Языки Язык Жаболюдов

Опасность 3 (700 опыта)

Бонус мастерства +2

Амфибия. Жаболюд может дышать и воздухом и под водой.

Жестокость. Рукопашное оружие причиняет одну дополнительную кость своего урона, когда жаболюд попадает им (уже включено в атаку).

Общение с лягушками и жабами. Жаболюд может обмениваться простыми понятиями с лягушками и жабами, когда говорит на языке Жаболюдов.

Лягушачий наездник. Королевский жаболюд с преимуществом совершает в рукопашные атаки, совершаемых верхом на лягушачьем скакуне.

Болотный камуфляж. Жаболюд совершает с преимуществом проверки Ловкости (Скрытность), когда пытается спрятаться на болотистой местности.

Прыжок с места. Жаболюд совершает прыжки в длину на расстояние до 20 футов и прыжки в высоту на расстояние до 10 футов, хоть с разбегом, хоть без него.

ДЕЙСТВИЯ

Мультиатака. Жаболюд совершает две рукопашные атаки: одну Королевским копьём и одну Укусом.

Укус. *Рукопашная атака оружием:* +5 к попаданию, досягаемость 5 футов, одна цель. *Попадание*: 6 (1к6 + 3) колющего урона.

Королевское копье. *Рукопашная или дальнобойная атака оружием:* +3 к попаданию, досягаемость 10 футов или дистанция 20/60 футов, одна цель. *Попадание*: 10 (2к6 + 3) колющего урона, или 12 (2к8 + 3) колющего урона, если используется двумя руками для совершения рукопашной атаки. Если целью является существо Среднего размера или меньше, оно должно преуспеть в спасброске Силы Сл 13, иначе упадёт ничком.

Поквакивание указа (1/день). Королевский жаболюд совершает громкое заявление. Каждый жаболюд в пределах 60 футов от королевского жаболюда, который может услышать заявление, получает преимущество на следующий бросок атаки.

ОПИСАНИЕ

Самые крупные и умные жаболюды неизменно оказываются лидерами своего племени. Эти глумливые экземпляры одеваются в одежды, сделанные из шкур, грубой ткани и кусочков болотных растений. Как видно в "Опасность в Дануотере", королевского жаболюда часто сопровождает **гигантская жаба [giant toad]**, на которой он сидит верхом.

Людоящер заместитель вождя [Lizardfolk Subchief] GOS

Средний? Гуманоид (людоящер), нейтральный

Класс Доспеха 14 (природный доспех)

Хиты 52 (8к8 + 16)

Скорость 30 футов, плавая **30 футов**

Сил	Лов	Тел	Инт	Мдр	Хар
14 (+2)	12 (+1)	14 (+2)	10 (+0)	16 (+3)	12 (+1)

Спасброски Мдр **+5**

Навыки Атлетика **+4**, Восприятие **+5**, Выживание **+5**

Чувства пассивное Восприятие **15**

Языки Драконий

Опасность 3 (700 опыта)

Бонус мастерства +2

Задержка дыхания. Людоящер может задержать дыхание на 15 минут.

Использование заклинаний. Людоящер является заклинателем 5-го уровня. Его базовой характеристикой является Мудрость (Сл спасброска от заклинания 13, +5 к попаданию атаками заклинаниями). У него подготовлены следующие заклинания жреца:

- **Заговоры (неограниченно):** *свет [light]*, *священное пламя [sacred flame]*, *уход за умирающим [spare the dying]*, *чудотворство [thaumaturgy]*;
- **1 уровень (4 ячейки):** *приказ [command]*, *направляющий снаряд [guiding bolt]*, *очищение пищи и питья [purify food and drink]*;
- **2 уровень (3 ячейки):** *удержание личности [hold person]*, *малое восстановление [lesser restoration]*, *тишина [silence]*;
- **3 уровень (3 ячейки):** *проклятие [bestow curse]*, *рассеивание магии [dispel magic]*.

ДЕЙСТВИЯ

Кинжал из клыка. *Рукопашная атака оружием:* +4 к попаданию, досягаемость 5 футов, одна цель. *Попадание*: 4 (1к4 + 2) колющего урона.

Челюсти Семуаньи (Перезарядка 5-6). Заместитель вождя призывает первобытную магию Семуаньи, призывая призрачную челюсть около цели, которую он может видеть в пределах 60 футов. Цель должна совершить спасбросок Ловкости Сл 13, получая 22 (5d8) колющего урона при при провале или половину этого урона при успехе. Существо, которое проваливает этот спасбросок, становится испуганным до конца своего следующего хода.

ОПИСАНИЕ

Людоящер заместитель вождя (описанный в "Опасность в Дануотере") - набожный жрец Семуании, поклоняющийся своему богу так же, как и жрец. Он владеет кинжалом, изготовленным из большого крокодильего клыка, благословленного Семуаньей, символизирующим доблесть заместителя вождя как в бою, так и в набожности.

Превращённый людоящер [Lizardfolk Render] GOS

Большой? Гуманоид (людоящер), нейтральный

Класс Доспеха 15 (природный доспех)

Хиты 52 (7к10 + 14)

Скорость 30 футов, плавая **30 футов**

Сил	Лов	Тел	Инт	Мдр	Хар
16 (+3)	10 (+0)	14 (+2)	7 (-2)	12 (+1)	7 (-2)

Навыки Атлетика **+5**, Восприятие **+3**, Выживание **+5**

Чувства пассивное Восприятие **13**

Языки Драконий

Опасность 3 (700 опыта)

Бонус мастерства +2

Задержка дыхания. Людоящер может задержать дыхание на 15 минут.

Кровавое бешенство. Людоящер совершает с преимуществом броски рукопашных атак по существам, у которых хиты ниже максимума.

ДЕЙСТВИЯ

Мультиатака. Людоящер совершает две атаки: одну Когтями и одну Укусом.

Когти. *Рукопашная атака оружием:* +5 к попаданию, досягаемость 10 футов, одна цель. *Попадание*: 12 (2к8 + 3) рубящего урона.

Укус. *Рукопашная атака оружием:* +5 к попаданию, досягаемость 5 футов, одна цель. *Попадание*: 8 (1к10 + 3) колющего урона.

Поле разрыва (Перезарядка 5-6). Людоящер совершает атаку когтями по каждому существу по своему выбору, находящимся в пределах 10 футов. Существо, пораженное этой атакой, должно преуспеть в спасброске Силы Сл 13, иначе упадёт ничком.

ОПИСАНИЕ

Наполненный первичной магией Семуании, людоящер претерпевает ужасающие изменения во время дневного ритуала, проводимого шаманом. Как видно из "Опасности в Дануотере", когти превращённого людоящера становятся длинными и твердыми, как сталь, его тело увеличивается, а темперамент становится еще более свирепым.

Галерея

Рой детёнышей сахуагинов [Sahuagin Hatchling Swarm] GOS

Большой? рой крошечных Зверей, хаотично-злой

Класс Доспеха 14

Хиты 52 (8к10 + 8)

Скорость 0 футов, плавая **40 футов**

Сил	Лов	Тел	Инт	Мдр	Хар
9 (-1)	18 (+4)	12 (+1)	3 (-4)	10 (+0)	3 (-4)

Сопротивление урону дробящий, колющий, рубящий

Иммунитет к состоянию сбивание с ног?, паралич?, ошеломление?, очарование?, опутанность?, окаменение?, испуг?, захват?

Чувства тёмное зрение? **120 футов**, пассивное Восприятие **10**

Опасность 3 (700 опыта)

Бонус мастерства +2

Кровавое бешенство. Рой совершает с преимуществом броски рукопашных атак по существам, у которых хиты ниже максимума.

Бурление. Как только рой вступает в бой, он наносит себе 10 рубящего урона в конце своего хода, если он не атаковал в этот ход. Этот урон игнорирует сопротивление, и он не может уменьшить хиты роя до 0.

Рой. Рой может занимать пространство другого существа, и наоборот, и рой может перемещаться через любой проход, достаточный для Крохотных детёнышей сахуагинов. Рой не может восстанавливать хиты и получать временные хиты.

Подводное дыхание. Рой может дышать только под водой.

ДЕЙСТВИЯ

Укусы. *Рукопашная атака оружием:* +6 к попаданию, досягаемость 0 футов, одно существо в пространстве роя. *Попадание*: 14 (4к6) колющего урона или 7 (2к6) колющего урона, если у роя половина хитов или меньше.

ОПИСАНИЕ

Бурлящие в водах в "Финальном противнике", эти стаи детенышей сахуагинов опасны для любых существ, с которыми они сталкиваются. Другие сахуагины избегают стаи, в то время как отдельные её члены пожирают друг друга, пока в живых не остаются только самые сильные детеныши, чтобы вырасти до зрелой особи.

Галерея

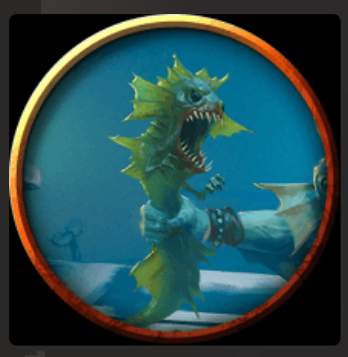

Сахуагин-чемпион [Sahuagin Champion] GOS

Средний? Гуманоид (сахуагин), законно-злой

Класс Доспеха 16 (природный доспех)

Хиты 71 (13к8 + 13)

Скорость 30 футов, плавая **40 футов**

Сил	Лов	Тел	Инт	Мдр	Хар
16 (+3)	14 (+2)	12 (+1)	12 (+1)	13 (+1)	9 (-1)

Навыки Восприятие **+5**

Чувства тёмное зрение? **120 футов**, пассивное Восприятие **15**

Языки Сахуагинский

Опасность 3 (700 опыта)

Бонус мастерства +2

Местность обитания побережье, под водой

Кровавое бешенство. Сахуагин совершает с преимуществом броски рукопашных атак по существам, у которых хиты ниже максимума.

Ограниченная амфибийность. Сахуагин может дышать и воздухом и под водой, но чтобы не задохнуться, ему нужно погружаться в воду хотя бы раз каждые 4 часа.

Акулья телепатия. Сахуагин может магическим образом командовать всеми акулами, находящимися в пределах 120 футов от него, при помощи ограниченной телепатии.

ДЕЙСТВИЯ

Мультиатака. Сахуагин совершает три атаки копьём или одну атаку Укусом и две Когтями.

Укус. *Рукопашная атака оружием:* +5 к попаданию, досягаемость 5 футов, одна цель. *Попадание*: 5 (1к4 + 3) колющего урона.

Когти. *Рукопашная атака оружием:* +5 к попаданию, досягаемость 5 футов, одна цель. *Попадание*: 6 (1к6 + 3) рубящего урона.

Копье. *Рукопашная или дальнобойная атака оружием:* +5 к попаданию, досягаемость 5 футов или дистанция 20/60 футов, одна цель. *Попадание*: 6 (1к6 + 3) колющего урона или 7 (1к8 + 3) колющего урона, если используется двумя руками для совершения рукопашной атаки.

ОПИСАНИЕ

Те воины-сахуагины, которые проявляют себя героическими поступками, получают как титул, так и статус. Сахуагины-чемпионы часто служат лейтенантами в армии сахуагинов, как и в "Финальном противнике".

Утопший аскет [Drowned Ascetic] GOS

Средняя? Нежить, хаотично-злая

Класс Доспеха 13

Хиты 75 (10к8 + 30)

Скорость 30 футов

Сил	Лов	Тел	Инт	Мдр	Хар
12 (+1)	16 (+3)	16 (+3)	3 (-4)	9 (-1)	5 (-3)

Спасброски Лов **+5**

Иммунитет к урону яд

Иммунитет к состоянию отравление?

Чувства тёмное зрение? **60 футов**, пассивное Восприятие **9**

Опасность 3 (700 опыта)

Бонус мастерства +2

Языки. Понимает языки, которые знал при жизни, но не может говорить.

Ходящий по дну. Утопший аскет не может плавать, и он опускается на дно любого водоема. Он не получает никаких штрафов за своё передвижение или атаки под водой. Он невосприимчив к воздействию пребывания под водой на глубине более 100 футов.

Связанные вместе. Утопший аскет делится своим разумом со всеми другими утопшими в пределах 1 мили от него и может передавать им свои мысли и наблюдения мгновенно и без ограничений.

Стойкость нежити. Если утопший аскет получает урон, уменьшающий хиты до 0, он совершает спасбросок Телосложения Сл 5 + полученный урон, если только это не был урон излучением или урон от критического попадания. При успехе хиты утопшего аскета опускаются всего лишь до 1.

ДЕЙСТВИЯ

Мультиатака. Утопший аскет совершает три Безоружных удара.

Безоружный удар. *Рукопашная атака оружием:* +5 к попаданию, досягаемость 5 футов, одна цель. *Попадание*: 7 (1к8 + 3) дробящего урона, и цель должна преуспеть в спасброске Телосложения Сл 12, иначе будет заражена синегнилью).

РЕАКЦИИ

Ловкая мишень. Утопший аскет добавляет 3 к КД против одной дальнобойной атаки, которая должна попасть по нему. Чтобы сделать это, утонувший аскет должен видеть нападавшего.

СИНЕГНИЛЬ

Эта болезнь поражает гуманоидов. У страдающего от синей гнили существа на лице и спине вырастают причудливые синие фурункулы. Эта болезнь переносится нежитью, и жертвы чаще всего приобретают её через раны, полученные от инфицированных существ. Фурункулы болезни проявляются через 1к4 часов, после чего показатели Телосложения и Харизмы жертвы снижаются на 1к4 каждый, минимум до 3. За этим быстро следует лихорадка и покалывание в конечностях. Зараженное существо получает уязвимость к урону излучением и приобретает способность дышать под водой.

В конце каждого продолжительного отдыха зараженное существо совершает спасбросок Телосложения Сл 12. В случае успеха жертва восстанавливает 1 значение Телосложения и 1 значение Харизмы, утраченные из-за болезни. Если зараженное существо восстанавливает все значения, потерянные из-за болезни, оно излечивается. Другие эффекты, повышающие значения характеристик жертвы, не излечивают болезнь. При провале спасброска жертва получает 18 (4к8) урона некротической энергией, так как фурункулы лопаются и растекаются. Существо, чьи хиты уменьшаются этим уроном до 0, не может восстанавливать свои хиты до тех пор, пока болезнь не будет излечена, хотя его можно стабилизировать как обычно.

ОПИСАНИЕ

Одетый в рваные одежды, с кулаками, обмотанными длинными обрывками из гниющей ткани, утонувший аскет двигается с пугающей скоростью для нежити. Этот мастер боевых искусств, поднявшийся из океана в "Судьбе Таммераута", сохраняет свои боевые рефлексы, несмотря на свою гниющую плоть.

Гигантская коралловая змея [Giant Coral Snake] GOS

Большой? Зверь, без мировоззрения

Класс Доспеха 13

Хиты 90 (12к10 + 24)

Скорость 30 футов, плавая **30 футов**

Сил	Лов	Тел	Инт	Мдр	Хар
12 (+1)	16 (+3)	14 (+2)	2 (-4)	10 (+0)	3 (-4)

Чувства слепое зрение? **10 футов**, пассивное Восприятие **12**

Опасность 4 (1100 опыта)

Бонус мастерства +2

Местность обитания болото, лес, луг, город, подземье, пустыня

ДЕЙСТВИЯ

Укус. *Рукопашная атака оружием*: +5 к попаданию, досягаемость 5 футов, одна цель. *Попадание*: 8 (2к4 + 3) колющего урона, и цель должна совершить спасбросок Телосложения Сл 12, иначе станет ошеломлённой до конца своего следующего хода. При провале цель начинает галлюцинировать и страдает кратковременным безумием. Эффект длится 10 минут.

ОПИСАНИЕ

Эти ярко окрашенные змеи, чувствующие себя комфортно на суше или в воде, известны своим мощным и галлюциногенным ядом. Чаще всего они встречаются в прибрежных пещерах. В заброшенных покоях обители в "Судьбе Таммераута" эти гигантские змеи питаются любым существом, которое встречается им на пути.

Галерея

Оттокент [Othokent] GOS

Средний? Гуманоид (людоящер), законно-нейтральный, именной НИП

Класс Доспеха 15 (природный доспех)

Хиты 78 (12к8 + 24)

Скорость 30 футов, плавая **30 футов**

Сил	Лов	Тел	Инт	Мдр	Хар
17 (+3)	12 (+1)	15 (+2)	11 (+0)	11 (+0)	15 (+2)

Спасброски Тел **+4**, Мдр **+2**

Навыки Восприятие **+4**, Выживание **+4**, Скрытность **+5**

Иммунитет к состоянию испуг?

Чувства тёмное зрение? **60 футов**, пассивное Восприятие **14**

Языки Общий, Бездны, Драконий

Опасность 4 (1100 опыта)

Бонус мастерства +2

Местность обитания болото, лес

Задержка дыхания. Оттокент может задержать дыхание на 15 минут.

Пронзание. Один раз в ход, когда людоящер совершает рукопашную атаку трезубцем и попадает, цель получает от атаки дополнительный урон 10 (3к6), а людоящер получает временные хиты, количество которых равно этому дополнительному урону.

ДЕЙСТВИЯ

Мультиатака. Оттокент совершает две атаки: одну укусом, и одну либо когтями, либо трезубцем, или же две рукопашные атаки трезубцем.

Укус. *Рукопашная атака оружием:* +5 к попаданию, досягаемость 5 футов, одна цель. *Попадание*: 6 (1к6 + 3) колющего урона.

Когти. *Рукопашная атака оружием:* +5 к попаданию, досягаемость 5 футов, одна цель. *Попадание*: 5 (1к4 + 3) рубящего урона.

Трезубец. *Рукопашная или дальнобойная атака оружием:* +5 к попаданию, досягаемость 5 футов или дистанция 20/60 футов, одна цель. *Попадание*: 6 (1к6 + 3) колющего урона или 7 (1к8 + 3) колющего урона, если используется двумя руками для совершения рукопашной атаки.

Сахуагин глубоководный ныряльщик [Sahuagin Deep Diver] GOS

Средний? Гуманоид (сахуагин), законно-злой

Класс Доспеха 15 (природный доспех)

Хиты 91 (14к8 + 28)

Скорость 30 футов, плавая **40 футов**

Сил	Лов	Тел	Инт	Мдр	Хар
14 (+2)	16 (+3)	15 (+2)	12 (+1)	13 (+1)	9 (-1)

Спасброски Тел **+4**, Мдр **+3**

Навыки Восприятие **+5**, Скрытность **+3**

Чувства тёмное зрение? **120 футов**, пассивное Восприятие **15**

Языки Сахуагинский

Опасность 4 (1100 опыта)

Бонус мастерства +2

Кровавое бешенство. Сахуагин совершает с преимуществом броски рукопашных атак по существам, у которых хиты ниже максимума.

Ограниченная амфибийность. Сахуагин может дышать и воздухом и под водой, но чтобы не задохнуться, ему нужно погружаться в воду хотя бы раз каждые 4 часа.

Акулья телепатия. Сахуагин может магическим образом командовать всеми акулами, находящимися в пределах 120 футов от него, при помощи ограниченной телепатии.

Скрытый солью. Глубоководный ныряльщик совершает с преимуществом проверки Ловкости (Скрытность), совершаемые при погружении в воду.

Приманка. Глубоководный ныряльщик может заставить свою приманку загораться или потухнуть по своему желанию. Пока приманка светиться, глубоководный ныряльщик излучает яркий свет в радиусе 30 футов с центром на себе и тусклый свет еще на 20 футов.

ДЕЙСТВИЯ

Мультиатака. Сахуагин совершает две атаки Алебардой или одну атаку Укусом и две атаки Когтями.

Алебарда. Рукопашная атака оружием: +4 к попаданию, досягаемость 5 футов, одна цель. Попадание: 13 (2к10 + 2) рубящего урона.

Укус. *Рукопашная атака оружием:* +4 к попаданию, досягаемость 5 футов, одна цель. *Попадание*: 7 (1к10 + 2) колющего урона.

Когти. *Рукопашная атака оружием:* +4 к попаданию, досягаемость 5 футов, одна цель. *Попадание*: 6 (1к8 + 2) рубящего урона.

Свет Секолы. Глубоководный ныряльщик излучает магический свет от своей приманки. Любое существо в пределах 30 футов от глубоководного ныряльщика, которое может видеть свет, должно преуспеть в спасброске Мудрости Сл 11, иначе станет очарованным до конца своего следующего хода. Существо, очарованное таким образом, становится недееспособным, пока оно смотрит на свет.

ОПИСАНИЕ

Эти могучие сахуагины, описание в "Финальном противнике", изменённые божественной магией Секолы для того чтобы они могли лучше исследовать самые темные глубины океана. Выйдя из воды, они цепляются за тени и служат охотниками и убийцами. Длинная чешуйчатая приманка, которая может светиться, растёт из лба глубоководного ныряльщика.

Утопший убийца [Drowned Assassin] GOS

Средняя? Нежить, хаотично-злая

Класс Доспеха 14 (кожаный доспех)

Хиты 67 (9к8 + 27)

Скорость 30 футов

Сил	Лов	Тел	Инт	Мдр	Хар
15 (+2)	16 (+3)	16 (+3)	9 (-1)	9 (-1)	16 (+3)

Спасброски Лов **+5**, Тел **+5**

Навыки Запугивание **+5**, Скрытность **+5**

Иммунитет к урону яд

Иммунитет к состоянию отравление?

Чувства тёмное зрение? **60 футов**, пассивное Восприятие **9**

Языки Понимает языки, которые знал при жизни, но не может говорить.

Опасность 4 (1100 опыта)

Бонус мастерства +2

Ходящий по дну. Утопший убийца не может плавать, и он опускается на дно любого водоема. Он не получает никаких штрафов за своё передвижение или атаки под водой. Он невосприимчив к воздействию пребывания под водой на глубине более 100 футов.

Связанные вместе. Утопший убийца делится своим разумом со всеми другими утопшими в пределах 1 мили от него и может передавать им свои мысли и наблюдения мгновенно и без ограничений.

Стойкость нежити. Если утопший убийца получает урон, уменьшающий хиты до 0, он совершает спасбросок Телосложения Сл 5 + полученный урон, если только это не был урон излучением или урон от критического попадания. При успехе хиты утопшего убийцы опускаются всего лишь до 1.

ДЕЙСТВИЯ

Мультиатака. Утопший убийца совершает две атаки Ручным арбалетом или две атаки Кинжалом. После чего он может совершить действие Рывок, Отход или Засада.

Ручной арбалет. *Дальнобойная атака оружием:* +5 к попаданию, дистанция 30/120 футов, одна цель. *Попадание*: 6 (1d6 + 3) колющего урона плюс 3 (1к6) урона ядом, и цель должна преуспеть в спасброске Телосложения Сл 12, иначе будет заражена синегнилью.

Кинжал. *Рукопашная атака оружием:* +5 к попаданию, досягаемость 5 футов, одна цель. *Попадание*: 5 (1к4 + 3) колющего урона плюс 9 (2к8) урона ядом, и цель должна преуспеть в спасброске Телосложения Сл 12, иначе будет заражена синегнилью.

Раскрытие (1/день). Утопший убийца снимает маску, демонстрируя свое гниющее лицо. Каждое выбранное убийцей существо в пределах 30 футов от него, которое может видеть убийцу, должно преуспеть в спасброске Мудрости Сл 13, иначе станет испуганным до конца своего следующего хода.

СИНЕГНИЛЬ

Эта болезнь поражает гуманоидов. У страдающего от синей гнили существа на лице и спине вырастают причудливые синие фурункулы. Эта болезнь переносится нежитью, и жертвы чаще всего приобретают её через раны, полученные от инфицированных существ. Фурункулы болезни проявляются через 1к4 часов, после чего показатели Телосложения и Харизмы жертвы снижаются на 1к4 каждый, минимум до 3. За этим быстро следует лихорадка и покалывание в конечностях. Зараженное существо получает уязвимость к урону излучением и приобретает способность дышать под водой.

В конце каждого продолжительного отдыха зараженное существо совершает спасбросок Телосложения Сл 12. В случае успеха жертва восстанавливает 1 значение Телосложения и 1 значение Харизмы, утраченные из-за болезни. Если зараженное существо восстанавливает все значения, потерянные из-за болезни, оно излечивается. Другие эффекты, повышающие значения характеристик жертвы, не излечивают болезнь. При провале спасброска жертва получает 18 (4к8) урона некротической энергией, так как фурункулы лопаются и растекаются. Существо, чьи хиты уменьшаются этим уроном до 0, не может восстанавливать свои хиты до тех пор, пока болезнь не будет излечена, хотя его можно стабилизировать как обычно.

ОПИСАНИЕ

Утопший убийца выслеживает и убивает со зловещей мимикой своего прежнего занятия. Крадущийся от тени к тени и появляющийся в атаке нежити в "Судьбе Таммераута", он нацеливает свой ручной арбалет, инкрустированный ракушками, со смертоносной точностью. Скрытое за простой маской из коряги, лицо этого существа вызывает ужас в сердцах смертных, когда оно открыто.

Галерея

Верховная жрица сахуагинов [Sahuagin High Priestess] GOS

Средний? Гуманоид (сахуагин), законно-злой

Класс Доспеха 14 (природный доспех)

Хиты 71 (11к8 + 22)

Скорость 30 футов, плавая **40 футов**

Сил	Лов	Тел	Инт	Мдр	Хар
14 (+2)	12 (+1)	14 (+2)	12 (+1)	16 (+3)	10 (+0)

Спасброски Мдр **+6**

Навыки Восприятие **+6**, Проницательность **+6**

Чувства тёмное зрение? **120 футов**, пассивное Восприятие **16**

Языки Сахуагинский

Опасность 5 (1800 опыта)

Бонус мастерства +3

Местность обитания побережье, под водой

Кровавое бешенство. Верховная жрица совершает с преимуществом броски рукопашных атак по существам, у которых хиты ниже максимума.

Ограниченная амфибийность. Верховная жрица может дышать и воздухом и под водой, но чтобы не задохнуться, ей нужно погружаться в воду хотя бы раз каждые 4 часа.

Акулья телепатия. Верховная жрица может магическим образом командовать всеми акулами, находящимися в пределах 120 футов от нее, при помощи ограниченной телепатии.

Использование заклинаний. Верховная жрица является заклинателем 7-го уровня. Ее базовой характеристикой является Мудрость (Сл спасброска от заклинания 14, +6 к попаданию атаками заклинаниями). У неё подготовлены следующие заклинания жреца:

- **Заговоры (неограниченно):** *указание [guidance]*, *починка [mending]*, *сопротивление [resistance]*, *чудотворство [thaumaturgy]*;
- **1 уровень (4 ячейки):** *благословение [bless]*, *направляющий снаряд [guiding bolt]*, *обнаружение магии [detect magic]*;
- **2 уровень (3 ячейки):** *божественное оружие [spiritual weapon]* (трезубец), *удержание личности [hold person]*;
- **3 уровень (3 ячейки):** *множественное лечащее слово [mass healing word]*, *проклятие [bestow curse]*, *языки [tongues]*;
- **4 уровень (1 ячейка):** *изгнание [banishment]*.

ДЕЙСТВИЯ

Мультиатака. Верховная жрица совершает две атаки своим Зубастым посохом или одну атаку Укусом и одну атаку Когтями.

Зубастый посох. *Рукопашная атака оружием*: +5 к попаданию, досягаемость 5 футов, одна цель. *Попадание*: 11 (2к8 + 2) колющего урона.

Укус. *Рукопашная атака оружием:* +5 к попаданию, досягаемость 5 футов, одна цель. *Попадание*: 4 (1к4 + 2) колющего урона.

Когти. *Рукопашная атака оружием:* +5 к попаданию, досягаемость 5 футов, одна цель. *Попадание*: 4 (1к4 + 2) рубящего урона.

ОПИСАНИЕ

Верховная жрица сахуагинов - самая набожная и свирепая из всех последовательниц Секолы. Вооруженную посохом, усеянным зазубренными акульими зубами, ее можно увидеть проводящей темные ритуалы в "Финальном противнике".

Гарпия матриарх [Harpy Matriarch] GOS

Средний? Монстр, хаотично-злой

Класс Доспеха 14 (природный доспех)

Хиты 88 (16к8 + 16)

Скорость 20 футов, летая **40 футов**

Сил	Лов	Тел	Инт	Мдр	Хар
13 (+1)	16 (+3)	12 (+1)	9 (-1)	10 (+0)	16 (+3)

Спасброски Лов **+6**, Хар **+6**

Навыки Восприятие **+3**

Чувства тёмное зрение? **60 футов**, пассивное Восприятие **13**

Языки Общий

Опасность 5 (1800 опыта)

Бонус мастерства +3

Сопротивление магии. Гарпия совершает с преимуществом спасброски от заклинаний и прочих магических эффектов.

Маэстро искушения. Находясь в пределах 60 футов от матриарха, существа с помехой совершают спасбросок против Манящей песни матриарха.

ДЕЙСТВИЯ

Мультиатака. Гарпия совершает две атаки Когтями.

Когти. *Рукопашная атака оружием*: +6 к попаданию, досягаемость 5 футов, одна цель. *Попадание*: 13 (3к6 + 3) рубящего урона.

Ускользающая форма. Матриарх может волшебным образом замаскироваться под гуманоида примерно такого же размера и формы на время до 1 часа. Она может бонусным действием вернуться к своей истинной форме. Эта иллюзия не выдерживает тщательного изучения.

Манящая песня. Гарпия начинает петь магическую мелодию. Все гуманоиды и великаны в пределах 300 футов от гарпии, слышащие песню, должны преуспеть в спасброске Мудрости Сл 14, иначе они станут очарованными до окончания песни. Гарпия может продолжать петь в следующих раундах бонусным действием. Она может прекратить петь в любое время. Песня оканчивается, если гарпия становится недееспособной.

Будучи очарованной гарпией, цель недееспособна и игнорирует песни других гарпий. Если очарованная цель находится более чем в 5 футах от гарпии, цель должна в свой ход переместиться к гарпии кратчайшим маршрутом. Она не избегает провоцированных атак, но перед вхождением в опасную местность, такую как лава или яма, а также при получении урона из любого источника, кроме этой гарпии, цель может повторять спасбросок. Существо также может повторять спасбросок в конце каждого своего хода. Если спасбросок существа был успешным, эффект на нем прекращается.

Успешно спасшаяся цель получает иммунитет к песне этой гарпии на следующие 24 часа.

Желаемый образ (1/день). Матриарх проецирует видение в разум существ находящихся в пределах 30 футов от неё, которые не являются конструктами или нежитью, демонстрируя то, чего каждое существо желает достичь. Пострадавшее существо должно преуспеть в спасброске Мудрости Сл 14, иначе роняет то, что оно держит, и становится парализованным до конца своего следующего хода.

ОПИСАНИЕ

Счастливая наблюдать за тем, как её стая ссорится из-за мертвечины в "Судьбе Таммераута", эта гарпия матриарх с серыми перьями окружена облаком волшебных духов, напоминающих скелеты морских птиц.

Морской лев [Sea lion] *GOS* *TYP*

Большой? Монстр, без мировоззрения

Класс Доспеха 15 (природный доспех)

Хиты 90 (12к10 + 24)

Скорость 10 футов, плавая **40 футов**

Сил	Лов	Тел	Инт	Мдр	Хар
17 (+3)	15 (+2)	15 (+2)	3 (-4)	12 (+1)	8 (-1)

Навыки Восприятие **+4**, Скрытность **+5**

Чувства пассивное Восприятие **14**

Опасность 5 (1800 опыта)

Бонус мастерства +3

Амфибия. Морской лев может дышать и воздухом и под водой.

Тонкий нюх. Морской лев совершает с преимуществом проверки Мудрости (Восприятие), полагающиеся на нюх.

Тактика стаи. Морской лев совершает с преимуществом броски атаки по существу, если как минимум один союзник льва находится в пределах 5 футов от этого существа, и этот союзник дееспособен.

Прыжок в воде. Проплыв 10 футов, морской лев может выпрыгнуть из воды на высоту до 25 футов или пролететь расстояние до 25 футов над водой.

ДЕЙСТВИЯ

Мультиатака. Морской лев совершает три атаки: одну укусом и две когтями.

Укус. *Рукопашная атака оружием:* +6 к попаданию, досягаемость 5 футов, одна цель. *Попадание*: 12 (2к8 + 3) колющего урона.

Когти. *Рукопашная атака оружием:* +6 к попаданию, досягаемость 5 футов, одна цель. *Попадание*: 12 (2к8 + 3) рубящего урона.

ОПИСАНИЕ

Морской лев — это страшное чудовище с головой и передними лапами льва, хвостом и нижней частью тела рыбы. Искатели приключений, спустившиеся под гору Белый Шлейф, могут обнаружить группу этих существ, запертых в водяной клетке.

Галерея

Оживлённая железная статуя [Living Iron Statue] GOS

Средний? Конструкт, без мировоззрения

Класс Доспеха 16 (природный доспех)

Хиты 102 (12к8 + 48)

Скорость 20 футов

Сил	Лов	Тел	Инт	Мдр	Хар
16 (+3)	14 (+2)	18 (+4)	6 (-2)	10 (+0)	5 (-3)

Уязвимость к урону кислота

Иммунитет к урону электричество, яд

Иммунитет к состоянию испуг?, истощение?, окаменение?, отравление?, очарование?, паралич?

Чувства тёмное зрение? **60 футов**, пассивное Восприятие **10**

Опасность 5 (1800 опыта)

Бонус мастерства +3

Языки - понимает языки своего создателя, но не говорит.

Неизменяемая форма. Статуя обладает иммунитетом ко всем заклинаниям и эффектам, изменяющим её форму.

ДЕЙСТВИЯ

Мультиатака. Статуя совершает две атаки: одну Клинком и одну Молотом.

Клинок. *Рукопашная атака оружием:* +6 к попаданию, досягаемость 5 футов, одна цель. *Попадание*: 10 (2к6 + 3) рубящего урона.

Молоток. *Рукопашная атака оружием:* +6 к попаданию, досягаемость 5 футов, одна цель. *Попадание*: 10 (2к6 + 3) дробящего урона, и цель падает ничком.

Вихрь (Перезарядка 5-6). Статуя может действием начать вращаться в талии, вокруг своей оси нацеливаясь на выбранных ею существ в пределах 10 футов от неё. Каждая цель должна совершить спасбросок Ловкости Сл 13, получая 19 (3к10 + 3) дробящего урона при провале или половину этого урона при успехе.

ОПИСАНИЕ

Эта приземистая, крепкая на вид статуя, в настоящее время охраняющая сокровища злого культа на острове Аббатства, сделана из чистого железа. Её руки превращены в смертоносное оружие.

Сахуагин Повелитель волн [Sahuagin Wave Shaper] GOS

Средний? Гуманоид (сахуагин), законно-злой

Класс Доспеха 14 (природный доспех)

Хиты 60 (11к8 + 11)

Скорость 30 футов, плавая **40 футов**

Сил	Лов	Тел	Инт	Мдр	Хар
10 (+0)	12 (+1)	12 (+1)	16 (+3)	14 (+2)	12 (+1)

Навыки Восприятие **+5**, Запугивание **+4**, Магия **+6**

Чувства тёмное зрение? **120 футов**, пассивное Восприятие **15**

Языки Сахуагинский

Опасность 5 (1800 опыта)

Бонус мастерства +3

Кровавое бешенство. Сахуагин совершает с преимуществом броски рукопашных атак по существам, у которых хиты ниже максимума.

Ограниченная амфибийность. Сахуагин может дышать и воздухом и под водой, но чтобы не задохнуться, ему нужно погружаться в воду хотя бы раз каждые 4 часа.

Акулья телепатия. Сахуагин может магическим образом командовать всеми акулами, находящимися в пределах 120 футов от него, при помощи ограниченной телепатии.

Врождённое колдовство. Базовой характеристикой сахуагина является Интеллект (Сл спасброска от заклинания 14, +6 к попаданию атаками заклинаниями). Он может накладывать следующие заклинания, не нуждаясь в материальных компонентах:

- **Неограниченно**: *сообщение [message]*;
- **1/день**: *понимание языков [comprehend languages]*.

ДЕЙСТВИЯ

Мультиатака. Сахуагин совершает две атаки: одну атаку Укусом и одну атаку Когтями.

Укус. *Рукопашная атака оружием:* +4 к попаданию, досягаемость 5 футов, одна цель. *Попадание*: 10 (2к8 + 1) колющего урона плюс 13 (3к8) урона холодом.

Когти. *Рукопашная атака оружием:* +4 к попаданию, досягаемость 5 футов, одна цель. *Попадание*: 10 (2к8 + 1) рубящего урона плюс 13 (3к8) урона холодом.

Водоворот (1/день). Повелитель волн нацеливается на водоем площадью не менее 50 квадратных футов и глубиной 25 футов, в результате чего в центре этой области образуется водоворот. Водоворот образует воронку шириной 5 футов у основания, шириной до 50 футов наверху, высотой 25 футов и существует 1 минуту или до тех пор, пока повелитель волн не станет недееспособен. Любое существо или предмет, находящиеся в воде и находящиеся в пределах 25 футов от воронки, притягиваются к ней на 10 футов. Существо может отплыть из воронки, преуспев в проверке Силы Сл 14 (Атлетика).

Когда существо впервые за ход оказывается в воронке или начинает в ней свой ход, оно должно совершить спасбросок Силы Сл 14. При провале существо получает 9 (2к8) дробящего урона и затягивается в воронку, пока она не закончится. В случае успеха существо получает половину этого урона и не затягивается в воронку. Существо, затянутое в воронку, может использовать свое действие, чтобы попытаться выплыть воронки, как описано выше, но она совершает эту проверку Силы (Атлетика) с помехой.

В первый раз за каждый ход, когда кто то попадает в воронку, он получает 9 (2к8) дробящего урона. Этот урон наносится каждый раунд, пока он остается в воронке.

ОПИСАНИЕ

Эти сгорбленные и скрюченные сахуагины приносят свои тела в жертву изменяющей магии Секола. Повелители волн добавляют стихийную магию к вооруженным силам сахуагинов (как показано в "Финальном противнике") и наслаждаются созданием разрушительных водоворотов.

Скам [Skum] *GOS*

Средняя[?] Аберрация, законно-злая

Класс Доспеха 14 (природный доспех)

Хиты 93 (11к8 + 44)

Скорость 20 футов, плавая **40 футов**

Сил	Лов	Тел	Инт	Мдр	Хар
19 (+4)	11 (+0)	18 (+4)	7 (-2)	12 (+1)	9 (-1)

Навыки Восприятие **+4**

Сопротивление урону психическая энергия

Чувства тёмное зрение[?] **120 футов**, пассивное Восприятие **14**

Языки Общий, Глубинная речь, Телепатия 60 фт.

Опасность 5 (1800 опыта)

Бонус мастерства +3

Амфибия. Скам может дышать и воздухом и под водой.

Вассал аболета. Скам постоянно очарован своим хозяином **аболетом [aboleth]**.

Психическая подготовка. Скам невосприимчив к состояниям испуганный и очарованный, если только они не вызваны эффектами, созданными аболетом.

Зависимость от воды. Скам получает 6 (1к12) урона кислотой за каждые 10 минут, которые он проводит без воздействия воды.

ДЕЙСТВИЯ

Мультиатака. Скам совершает три атаки: две Трезубцем и одну Разрушающем разум прикосновением.

Трезубец. *Рукопашная атака оружием:* +7 к попаданию, досягаемость 5 футов, одна цель. *Попадание*: 7 (1к6 + 4) колющего урона.

Разрушающее разум прикосновение. *Рукопашная атака оружием:* +7 к попаданию, досягаемость 5 футов, одна цель. *Попадание*: 18 (4к8) урона психической энергией, и цель получает помеху на спасброски Мудрости, совершаемые до конца следующего хода скама.

ОПИСАНИЕ

Несколько бедолаг в окрестностях Стайза поддались магии аболета из-за его болезнетворного прикосновения. Превращенные в существ, называемых скамами, они едва напоминают свои прошлые формы, их кожа становится скользкой и полупрозрачной, а конечности деформируются, напоминая конечности глубоководных чудищ. Эти изменение делают их зависимыми от воды, в которую они должны регулярно погружаться, чтобы не испытывать болезненных и потенциально смертельных кожных язв. Скамы привязаны к своему хозяину аболету не только своим проклятым состоянием, но и психической связью, которая заставляет их выполнять все его зловещие желания.

Галерея

Скелет джаггернаут [Skeletal Juggernaut] GOS

Большая? Нежить, законно-злая

Класс Доспеха 13 (обломки доспеха)

Хиты 142 (19к10 + 38)

Скорость 30 футов

Сил	Лов	Тел	Инт	Мдр	Хар
16 (+3)	14 (+2)	15 (+2)	6 (-2)	8 (-1)	5 (-3)

Уязвимость к урону дробящий

Иммунитет к урону яд

Иммунитет к состоянию истощение?, отравление?

Чувства тёмное зрение? **60 футов**, пассивное Восприятие **9**

Опасность 5 (1800 опыта)

Бонус мастерства +3

Разбираемый. Если хиты джаггернаута уменьшаются до 0, из его останков вырастают двенадцать **скелетов [skeleton]**.

Разваливающийся на части. Если хиты джаггернаут ниже максимума в начале его хода, то он теряет 10 хитов.

ДЕЙСТВИЯ

Мультиатака. Джаггернаут совершает две атаки Когтями.

Когти. *Рукопашная атака оружием*: +6 к попаданию, досягаемость 10 футов. одна цель. *Попадание*: 12 (2к8 + 3) рубящего урона.

Костяная лавина (Перезарядка 5-6). Джаггернаут разрушается в большую массу, прежде чем быстро восстановиться. Каждое существо в пределах 10 футов от джаггернаута должно совершить спасбросок Ловкости Сл 14, получая 18 (4к8) дробящего урона при провале или половину этого урона при успехе. Существо, которое проваливает этот спасбросок, также падает ничком.

ОПИСАНИЕ

Известный, неуклюже идущий по побережью острова Аббатства, скелет джаггернаута представляет собой огромное двуногое скопление костей, которое с каждым шагом теряет часть своей массы. Эти скелетообразные стражи держатся вместе лишь короткое время, прежде чем распасться на группу отдельной нежити.

Галерея

Оживлённая хрустальная статуя минотавра [Minotaur Living Crystal Statue] GOS

Большой? Конструкт, без мировоззрения

Класс Доспеха 15 (природный доспех)

Хиты 136 (16к10 + 48)

Скорость 30 футов

Сил	Лов	Тел	Инт	Мдр	Хар
18 (+4)	9 (-1)	16 (+3)	6 (-2)	10 (+0)	5 (-3)

Уязвимость к урону силовое поле

Иммунитет к урону электричество, яд

Иммунитет к состоянию испуг?, истощение?, окаменение?, отравление?, очарование?, паралич?

Чувства тёмное зрение? **60 футов**, пассивное Восприятие **10**

Опасность 6 (2300 опыта)

Бонус мастерства +3

Языки - понимает языки своего создателя, но не говорит.

Неизменяемая форма. Статуя обладает иммунитетом ко всем заклинаниям и эффектам, изменяющим её форму.

ДЕЙСТВИЯ

Мультиатака. Статуя совершает две атаки: одну Секирой и одну атаку Боданием.

Секира. *Рукопашная атака оружием:* +7 к попаданию, досягаемость 5 футов, одна цель. *Попадание*: 17 (2к12 + 4) рубящего урона.

Бодание. *Рукопашная атака оружием:* +7 к попаданию, досягаемость 5 футов, одна цель. *Попадание*: 8 (1к8 + 4) колющего урона.

РЕАКЦИИ

Летящие осколки. В ответ на то, что существо попадает по статуе рукопашной атакой оружием, статуя наносит атакующему 11 (2к10) колющего урона.

ОПИСАНИЕ

Оживленный могущественной магией, большой, грубо вырезанный хрустальный минотавр охраняет туннели на острове Аббатства.

Сахуагин-мастер клинка [Sahuagin Blademaster] GOS

Средний? Гуманоид (сахуагин), законно-злой

Класс Доспеха 20 (латы, щит)

Хиты 97 (15к8 + 30)

Скорость 30 футов, плавая **40 футов**

Сил	Лов	Тел	Инт	Мдр	Хар
16 (+3)	12 (+1)	14 (+2)	12 (+1)	11 (+0)	12 (+1)

Спасброски Сил **+6**, Тел **+5**

Навыки Атлетика **+6**, Запугивание **+4**

Чувства тёмное зрение? **120 футов**, пассивное Восприятие **10**

Языки Сахуагинский

Опасность 6 (2300 опыта)

Бонус мастерства +3

Кровавое бешенство. Сахуагин совершает с преимуществом броски рукопашных атак по существам, у которых хиты ниже максимума.

Ограниченная амфибийность. Сахуагин может дышать и воздухом и под водой, но чтобы не задохнуться, ему нужно погружаться в воду хотя бы раз каждые 4 часа.

Акулья телепатия. Сахуагин может магическим образом командовать всеми акулами, находящимися в пределах 120 футов от него, при помощи ограниченной телепатии.

ДЕЙСТВИЯ

Мультиатака. Мастер клинка совершает три атаки Волнорезным клинком или одну атаку Укусом и две - Когтями.

Волнорезный клинок. Рукопашная атака оружием: +6 к попаданию, досягаемость 5 футов, одна цель. Попадание: 12 (2к8 + 3) рубящего урона.

Укус. *Рукопашная атака оружием:* +6 к попаданию, досягаемость 5 футов, одна цель. *Попадание*: 8 (1к10 + 3) колющего урона.

Когти. *Рукопашная атака оружием:* +6 к попаданию, досягаемость 5 футов, одна цель. *Попадание*: 7 (1к8 + 3) рубящего урона.

ОПИСАНИЕ

Опытный ветеран бесчисленных кампаний, сахуагин-мастер клинка украшает свои доспехи костями своих поверженных врагов. Как показано в "Финальном противнике", сахуагин-мастер клинка часто служат офицерами в армии сахуагинов.

Тысячезуб [Thousand Teeth] GOS

Большой? Монстр, нейтрально-злой, именной НИП

Класс Доспеха 12 (природный доспех)

Хиты 93 (11к10 + 33)

Скорость 30 футов, плавая **50 футов**

Сил	Лов	Тел	Инт	Мдр	Хар
19 (+4)	10 (+0)	17 (+3)	2 (-4)	10 (+0)	7 (-2)

Спасброски Сил **+7**, Тел **+6**

Навыки Атлетика **+7**, Скрытность **+3**

Чувства пассивное Восприятие **10**

Опасность 6 (2300 опыта)

Бонус мастерства +3

Задержка дыхания. Тысячезуб может задержать дыхание на 30 минут.

Легендарное сопротивление (2/день). Если Тысячезуб проваливает спасбросок, он может вместо этого сделать спасбросок успешным.

ДЕЙСТВИЯ

Мультиатака. Тысячезуб совершает две атаки: одну укусом, и одну хвостом.

Укус. *Рукопашная атака оружием*: +7 к попаданию, досягаемость 5 футов, одна цель. *Попадание*: 15 (2к10 + 4) колющего урона..

Хвост. *Рукопашная атака оружием*: +7 к попаданию, досягаемость 10 футов, одна цель. *Попадание*: 8 (1к8 + 5) дробящего урона. Если цель — существо, она должна преуспеть в спасброске Силы Сл 16, иначе будет сбита с ног.

ЛЕГЕНДАРНЫЕ ДЕЙСТВИЯ

Тысячезуб может совершать 3 легендарных действия, выбирая из указанных ниже вариантов. Лишь одно легендарное действие может быть совершено за раз, и только в конце хода другого существа. Тысячезуб восстанавливает истраченные действия в начале своего хода.

Обнаружение. Тысячезуб совершает проверку Мудрости (Восприятие).

Выпад. Тысячезуб перемещается на половину своей скорости.

Укус (стоит 2 действия). Тысячезуб совершает атаку Укусом.

ОПИСАНИЕ

Тысячезуб - древний крокодилий кошмар, который являлся главным хищником в болотах близ Солтмарша с тех пор, как кто-либо себя помнит. Этот монстр недавно сражался с несколькими людоящерами и потерял один из своих зубов. Разгневанный и голодный, он сидит в своём логове, погруженный в первобытные мечты о растерзании и разрывании. Он встречается в глубоких болотах, описаных в "Опасность в Дануотере".

Галерея

Пасть Секолы [Maw of Sekolah] GOS

Огромный? Монстр, нейтрально-злой, именной НИП

Класс Доспеха 12 (природный доспех)

Хиты 114 (12к12 + 36)

Скорость 0 футов, плавая **50 футов**

Сил	Лов	Тел	Инт	Мдр	Хар
21 (+5)	12 (+1)	17 (+3)	2 (-4)	14 (+2)	7 (-2)

Спасброски Сил **+8**, Тел **+6**

Навыки Атлетика **+8**, Восприятие **+5**

Чувства тёмное зрение? **120 футов**, пассивное Восприятие **15**

Языки Сахуагинский, Телепатия 120 фт.

Опасность 7 (2900 опыта)

Бонус мастерства +3

Подводное дыхание. Пасть Секолы может дышать только под водой.

Легендарное сопротивление (2/день). Если пасть Секолы проваливает спасбросок, он может вместо этого сделать спасбросок успешным.

ДЕЙСТВИЯ

Мультиатака. Пасть Секолы совершает одну атаку Укусом и одну атаку Ударом хвоста.

Укус. *Рукопашная атака оружием*: +8 к попаданию, досягаемость 10 футов, одна цель. *Попадание*: 16 (2к10 + 2) колющего урона.

Удар хвостом. *Рукопашная атака оружием:* +8 к попаданию, досягаемость 10 футов, одна цель. *Попадание*: 9 (1к8 + 5) дробящего урона.

ЛЕГЕНДАРНЫЕ ДЕЙСТВИЯ

Пасть Секолы может совершать 3 легендарных действия, выбирая из указанных ниже вариантов. Лишь одно легендарное действие может быть совершено за раз, и только в конце хода другого существа. Пасть Секолы восстанавливает истраченные действия в начале своего хода.

Обнаружение. Пасть Секолы совершает проверку Мудрости (Восприятие).

Скорость Секолы. Пасть Секолы перемещается на свою скорость.

Кормёжка (стоит 2 действия). Яростный дух Секолы мчится сквозь воду, прорываясь сквозь врагов Пасти Секолы. Каждое существо по выбору пасти в пределах 60 футов от него должно совершить спасбросок Ловкости Сл 16, получая 7 (2d6) рубящего урона при провале или половину этого урона при успехе.

ОПИСАНИЕ

Призванный из темных глубин океана с помощью ритуала и приливной магии, Пасть Секолы появляется в "Финальном противнике"как аватар голодного бога сахуагинов. Эта огромная двухголовая акула постоянно питается кормом из разумных существ, захваченных сахуагинами и принесенных в жертву в качестве дара. Жрицы сахуагинов украшают плавники Пасти Секолы лентами, украшенными драгоценными камнями и полированными черепами.

Изумрудная статуя вампира [Vampiric Jade Statue] GOS

Большой? Конструкт, без мировоззрения

Класс Доспеха 14 (природный доспех)

Хиты 114 (12к10 + 48)

Скорость 30 футов

Сил	Лов	Тел	Инт	Мдр	Хар
16 (+3)	14 (+2)	18 (+4)	6 (-2)	10 (+0)	5 (-3)

Уязвимость к урону силовое поле

Иммунитет к урону электричество, яд

Иммунитет к состоянию испуг?, истощение?, окаменение?, отравление?, очарование?, паралич?

Чувства тёмное зрение? **60 футов**, пассивное Восприятие **10**

Опасность 8 (3900 опыта)

Бонус мастерства +3

Языки - понимает языки своего создателя, но не говорит.

Неизменяемая форма. Статуя обладает иммунитетом ко всем заклинаниям и эффектам, изменяющим её форму.

Легендарное сопротивление (3/день). Если статуя проваливает спасбросок, она может вместо этого сделать спасбросок успешным.

ДЕЙСТВИЯ

Мультиатака. Статуя совершает три атаки: одну Укусом и две Когтями.

Укус. *Рукопашная атака оружием:* +6 к попаданию, досягаемость 5 футов, одна цель. *Попадание*: 10 (2к6 + 3) колющего урона. Если целью является существо, это существо становится проклятым статуей. Проклятие длится 10 минут. Пока существо проклято, статуя совершает по нему все атаки с преимуществом.

Когти. *Рукопашная атака оружием:* +6 к попаданию, досягаемость 5 футов, одна цель. *Попадание*: 10 (2к6 + 3) рубящего урона.

ЛЕГЕНДАРНЫЕ ДЕЙСТВИЯ

Статуя может совершить 3 легендарных действия, выбирая из представленных ниже вариантов. За один раз можно использовать только одно легендарное действие, и только в конце хода другого существа. Статуя восстанавливает использованные легендарные действия в начале своего хода.

Укус. Статуя совершает одну атаку Укусом.

Кровавый жнец. Все существа, в настоящее время проклятые статуей и находящиеся в пределах 20 футов от неё, получают 5 урона некротической энергией.

Перемещение. Статуя перемещается на свою скорость, не провоцируя атак.

ОПИСАНИЕ

Большая, искусно вырезанная изумрудная статуя вампира охраняет туннели на острове Аббатства, будучи вызвана к жизни темной магией. Её каменные клыки высасывают кровь, которую она затем использует, чтобы наложить проклятие на своих жертв.

Ялага Маладвин [Yalaga Maladwyn] GOS

Средняя? Нежить, нейтрально-злая, именной НИП

Класс Доспеха 16 (чешуйчатый доспех)

Хиты 71 (13к8 + 13)

Скорость 30 футов

Сил	Лов	Тел	Инт	Мдр	Хар
10 (+0)	14 (+2)	12 (+1)	13 (+1)	17 (+3)	18 (+4)

Спасброски Тел +4, Мдр +6, Хар +7

Навыки Восприятие +6, Проницательность +6, Религия +4, Скрытность +5

Чувства тёмное зрение? **120 футов**, пассивное Восприятие **16**

Языки Подземный, Эльфийский

Опасность 8 (3900 опыта)

Бонус мастерства +3

Местность обитания подземье

Врождённое колдовство. Базовой характеристикой для врождённых заклинаний Ялаги является Харизма (Сл спасброска от заклинания 15). Она может накладывать следующие заклинания, не нуждаясь в материальных компонентах:

- **Неограниченно:** *пляшущие огоньки [dancing lights]*;
- **1/день каждое:** *левитация [levitate]* (только на себя), *огонь фей [faerie fire]*, *тьма [darkness]*.

Использование заклинаний. Ялага является заклинателем 10-го уровня. Её базовой характеристикой является Мудрость (Сл спасброска от заклинания 14, +6 к попаданию атаками заклинаниями). У неё подготовлены следующие заклинания жреца:

- **Заговоры (неограниченно):** *сопротивление [resistance]*, *указание [guidance]*, *уход за умирающим [spare the dying]*, *чудотворство [thaumaturgy]*, *ядовитые брызги [poison spray]*;
- **1 уровень (4 ячейки):** *дружба с животными [animal friendship]*, *лечение ран [cure wounds]*, *луч болезни [ray of sickness]*, *обнаружение болезней и яда [detect poison and disease]*;
- **2 уровень (3 ячейки):** *защита от яда [protection from poison]*, *малое восстановление [lesser restoration]*, *паутина [web]*;
- **3 уровень (3 ячейки):** *призыв животных [conjure animals]* (2 **гигантских паука**), *рассеивание магии [dispel magic]*;
- **4 уровень (3 ячейки):** *предсказание [divination]*, *свобода перемещения [freedom of movement]*;
- **5 уровень (2 ячейки):** *множественное лечение ран [mass cure wounds]*, *нашествие насекомых [insect plague]*.

Чувствительность к солнечному свету. Находясь на солнечном свету, Ялага совершает с помехой броски атаки, а также проверки Мудрости (Восприятие), полагающиеся на зрение.

ДЕЙСТВИЯ

Мультиатака. Ялага совершает две атаки плетью.

Плеть. *Рукопашная атака оружием:* +5 к попаданию, досягаемость 5 футов, одна цель. *Попадание*: 5 (1к6 + 2) колющего урона плюс 17 (5к6) урона ядом.

Утопший властелин [Drowned Master] GOS

Средняя? Нежить, хаотично-злая

Класс Доспеха 14 (природный доспех)

Хиты 157 (21к8 + 63)

Скорость 30 футов

Сил	Лов	Тел	Инт	Мдр	Хар
17 (+3)	12 (+1)	16 (+3)	9 (-1)	14 (+2)	12 (+1)

Спасброски Тел +7, Мдр +6

Навыки Восприятие +10

Иммунитет к урону яд

Иммунитет к состоянию отравление?

Чувства тёмное зрение? **60 футов**, пассивное Восприятие **20**

Опасность 9 (5000 опыта)

Бонус мастерства +4

Языки. Понимает языки, которые знал при жизни, но не может говорить.

Связанные вместе. Утопший властелин делится своим разумом со всеми другими утопшими в пределах 1 мили от него и может передавать им свои мысли и наблюдения мгновенно и без ограничений.

Аура холода. В начале каждого хода утонувшего властелина каждое существо в пределах 5 футов от него получает 5 (1к10) урона холодом. Существо, которое касается утонувшего властелина или попадает по нему рукопашной атакой, находясь в пределах 5 футов от него, получает 5 (1к10) урона холодом.

Стойкость нежити. Если утопший властелин получает урон, уменьшающий хиты до 0, он совершает спасбросок Телосложения Сл 5 + полученный урон, если только это не был урон излучением или урон от критического попадания. При успехе хиты утопшего властелина опускаются всего лишь до 1.

ДЕЙСТВИЯ

Мультиатака. Утонувший властелин совершает две атаки: одну Двуручным мечом и одну Щупальцем, высасывающим жизнь.

Двуручный меч. *Рукопашная атака оружием:* +7 к попаданию, досягаемость 5 футов, одна цель. *Попадание*: 10 (2к6 + 3) рубящего урона плюс 14 (4к6) урона холодом, и цель должна преуспеть в спасброске Телосложения Сл 12, иначе будет заражена синегнилью).

Щупальце, высасывающее жизнь. *Рукопашная атака оружием:* +7 к попаданию, досягаемость 15 футов, одна цель. *Попадание*: 10 (2к6 + 3) урона некротической энергией. Цель должна преуспеть в спасброске Телосложения Сл 15, иначе максимум её хитов уменьшается на значение, равное полученному урону. Цель умирает, если этот эффект уменьшает её максимум хитов до 0. Это уменьшение длится до тех пор, пока цель не завершит продолжительный отдых. При провале цель также заболевает синегнилью.

Некротические чернила (Перезарядка 5-6). Утопший властелин выбрасывает перед собой 30-футовый конус мерзких чернил. Каждое существо, попавшее в них, должно совершить спасбросок Телосложения Сл 15, получая 27 (6к8) урона некротической энергией при провале или половину этого урона при успехе. Существо, которое проваливает этот спасбросок, становится ослеплённым до конца своего следующего хода и заболевает синегнилью.

СИНЕГНИЛЬ

Эта болезнь поражает гуманоидов. У страдающего от синей гнили существа на лице и спине вырастают причудливые синие фурункулы. Эта болезнь переносится нежитью, и жертвы чаще всего приобретают её через раны, полученные от инфицированных существ. Фурункулы болезни проявляются через 1к4 часов, после чего показатели Телосложения и Харизмы жертвы снижаются на 1к4 каждый, минимум до 3. За этим быстро следует лихорадка и покалывание в конечностях. Зараженное существо получает уязвимость к урону излучением и приобретает способность дышать под водой.

В конце каждого продолжительного отдыха зараженное существо совершает спасбросок Телосложения Сл 12. В случае успеха жертва восстанавливает 1 значение Телосложения и 1 значение Харизмы, утраченные из-за болезни. Если зараженное существо восстанавливает все значения, потерянные из-за болезни, оно излечивается. Другие эффекты, повышающие значения характеристик жертвы, не излечивают болезнь. При провале спасброска жертва получает 18 (4к8) урона некротической энергией, так как фурункулы лопаются и растекаются. Существо, чьи хиты уменьшаются этим уроном до 0, не может восстанавливать свои хиты до тех пор, пока болезнь не будет излечена, хотя его можно стабилизировать как обычно.

ОПИСАНИЕ

Эта утопленная нежить, привязанная к Яме Ненависти в "Судьбе Таммераута", угрожающе нависает над костями своих жертв. Его туловище, руки и голова сохраняют свои прежние формы, но ноги разделились темными щупальцами. Утопший властелин привязан к источнику могущественной магии, которая не позволяет ему путешествовать на дальние расстояния. Он командует другими утопшими, заставляя их служить агентами в его темных планах.